

# SITUACIÓ

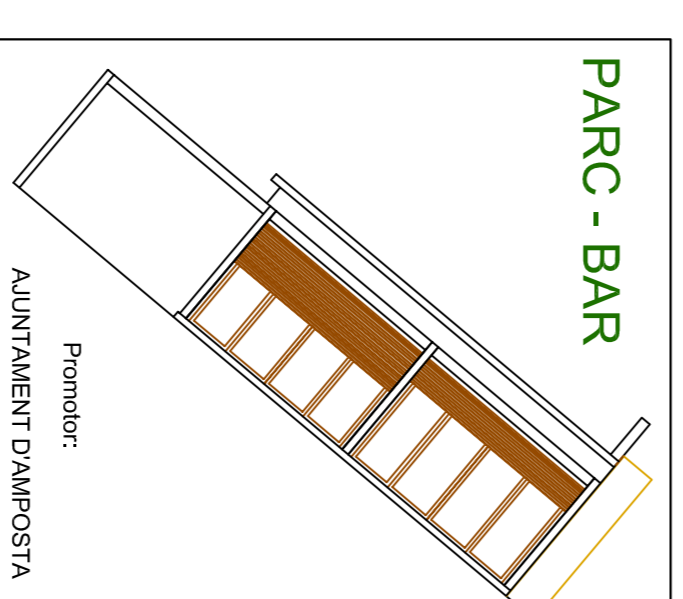

Obrer:  
P.B.E.D.  
DE BAR AL PARC DELS GIRIBECES

Emplaç.: C/ Sebastia Joan Arbo cant. C/ Italia  
43870 - AMPOSTA

Data: agost-09 Ref. projecte: 770.11.09

Joan m. margalef mitralles.

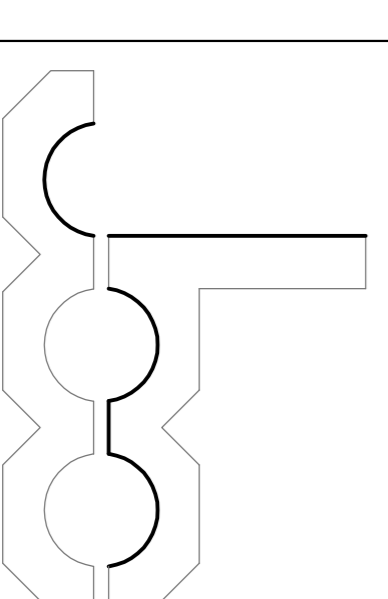

arquitecte.

CONDICIONS D'EDIFICACIÓ			
Paràmetres normativa	Paràmetres projecte		
Sup. parc mínim	4,800m <sup>2</sup>	Sup. parc	52,277 m <sup>2</sup>
Ocupació fins 5%		Ocupació fins 5%	0,52%
Sup. constr. local		Sup. constr. local	
Alçada màxima	6,00 m	Alçada màxima	3,24m (cant. 45m)
Nº de plantes		Nº de plantes	local en PB

Ref. document:  
SITUACIÓ

escala: 1/1000

01

arquitecte.

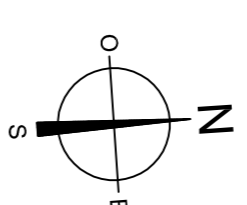
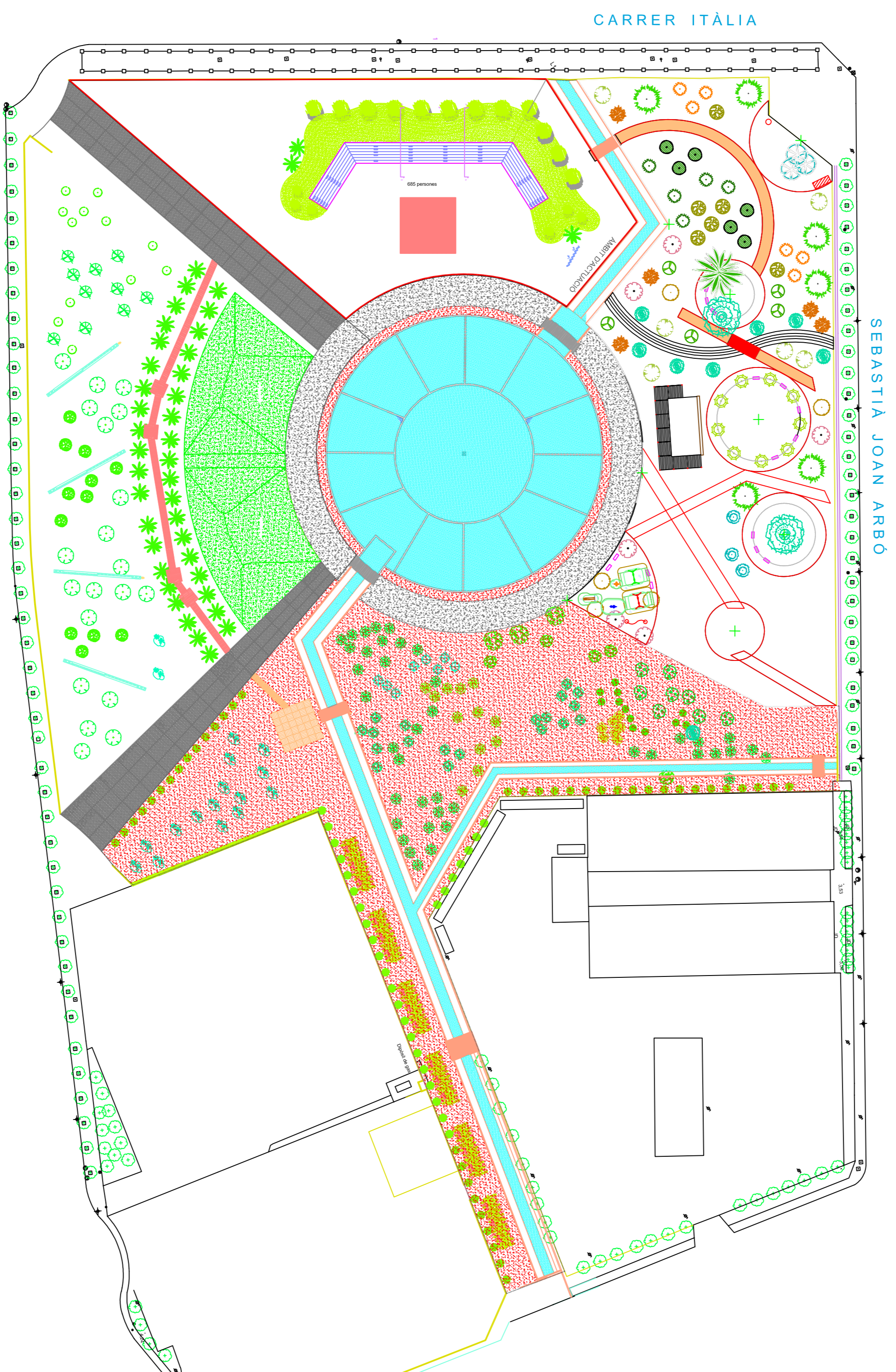

## EMPLAÇAMENT

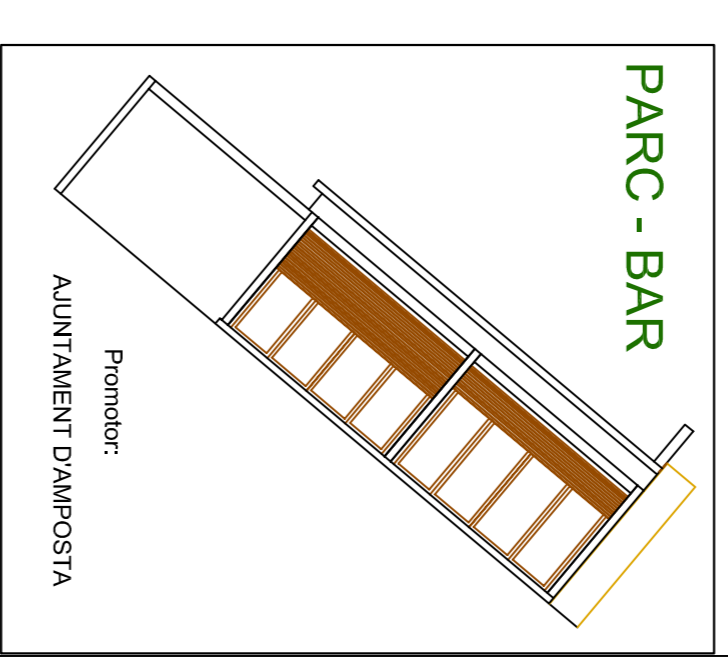

Orz.: P.B.E.D.  
DE BAR AL PARC DELS GIRIBEGS

Emplaç.: C/ Sebastia Joan Arbo cant. C/ Itàlia  
43870 - AMPOSTA

Data: agost-09 Ref. projecte : 770.11.09

joan m. margarit miralles.

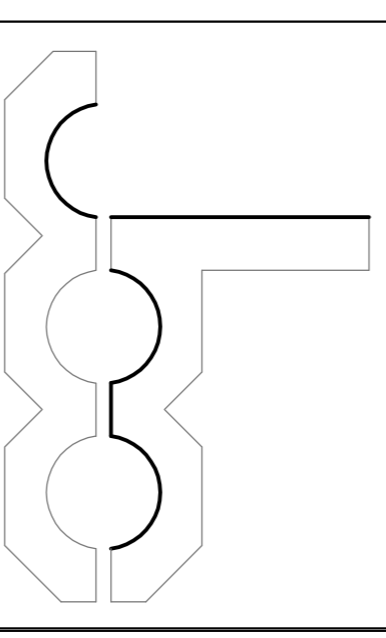

arquitecte.

ref. document:

EMPLAÇAMENT

escala: 1/1000

02

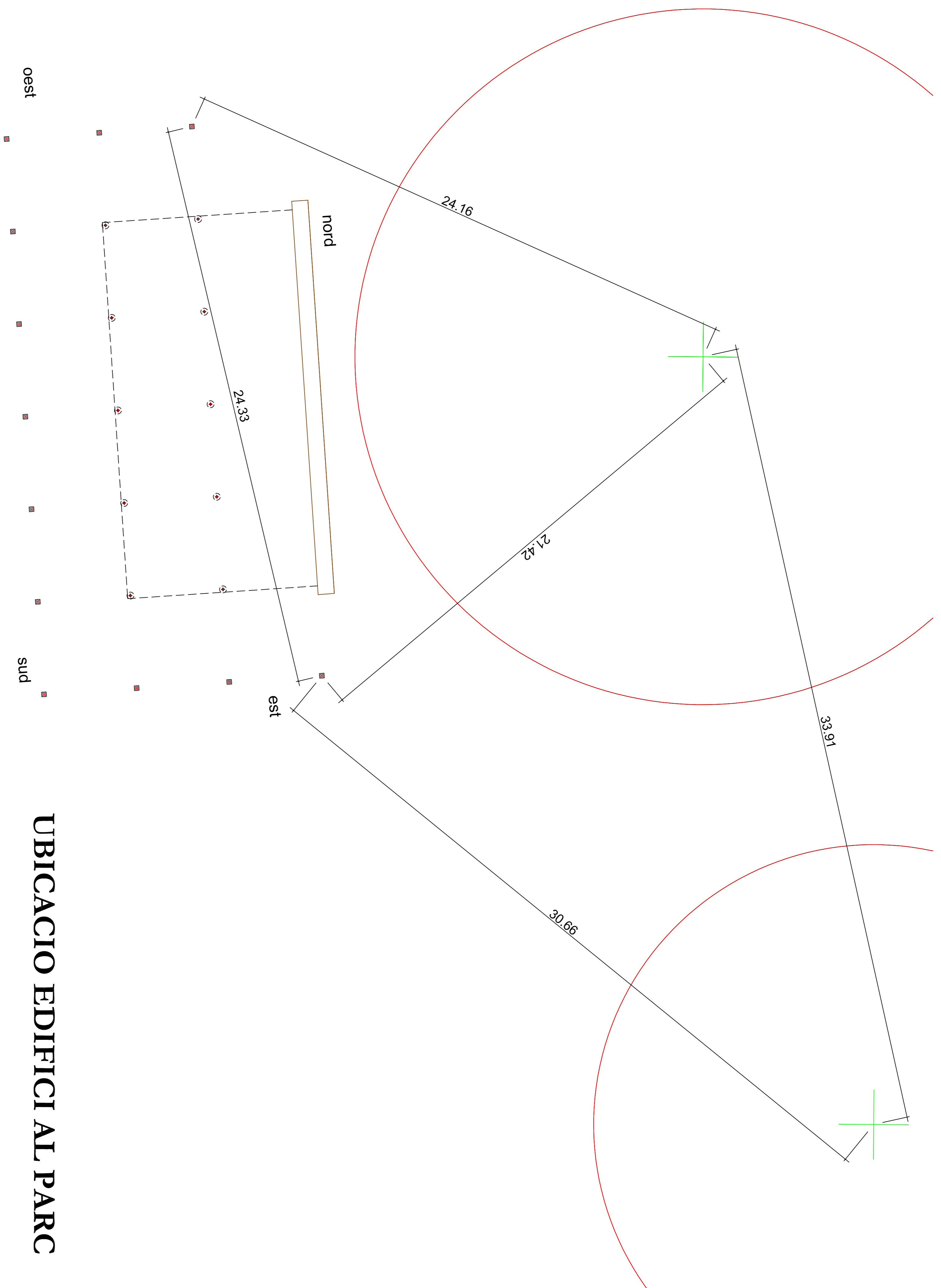

# UBICACIO EDIFICI AL PARC

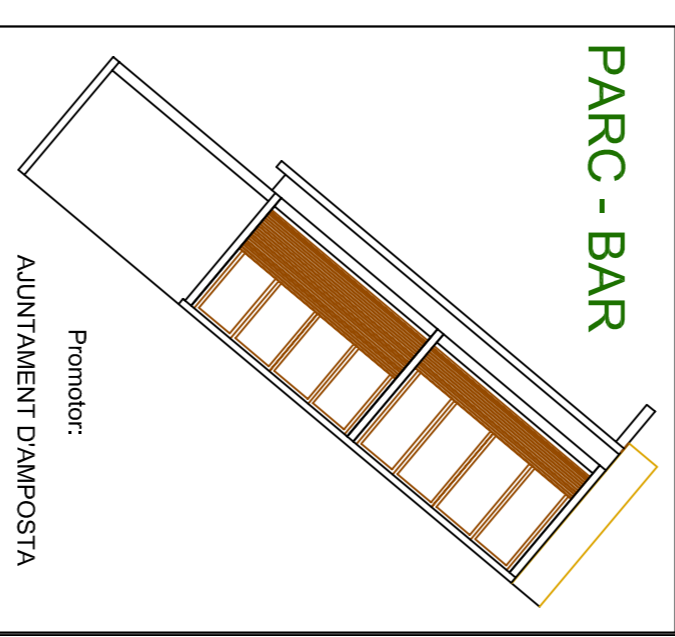

Obrer: P.E.E.D.  
 DE BAR AL PARC DELS GIRIBEGS  
 Enginyer: C/ Sebastià Joan Arbo cant. C/ Mallà  
 43870 - AMPOSTA  
 Data: agost-09 Ref. projecte: 770.11.09

joan m. margarit miralles.

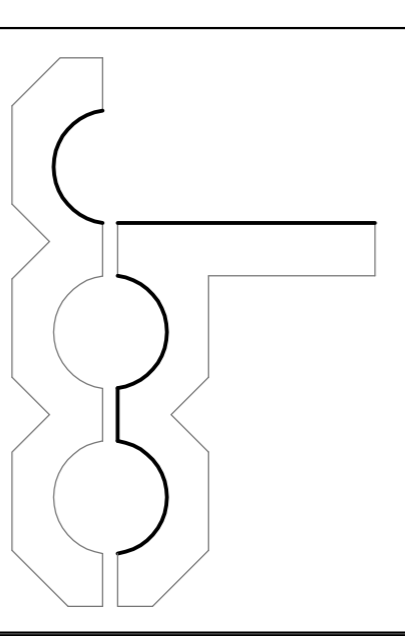

ref. document:  
 UBICACIO EDIFICI AL PARC  
 escala: 1/100

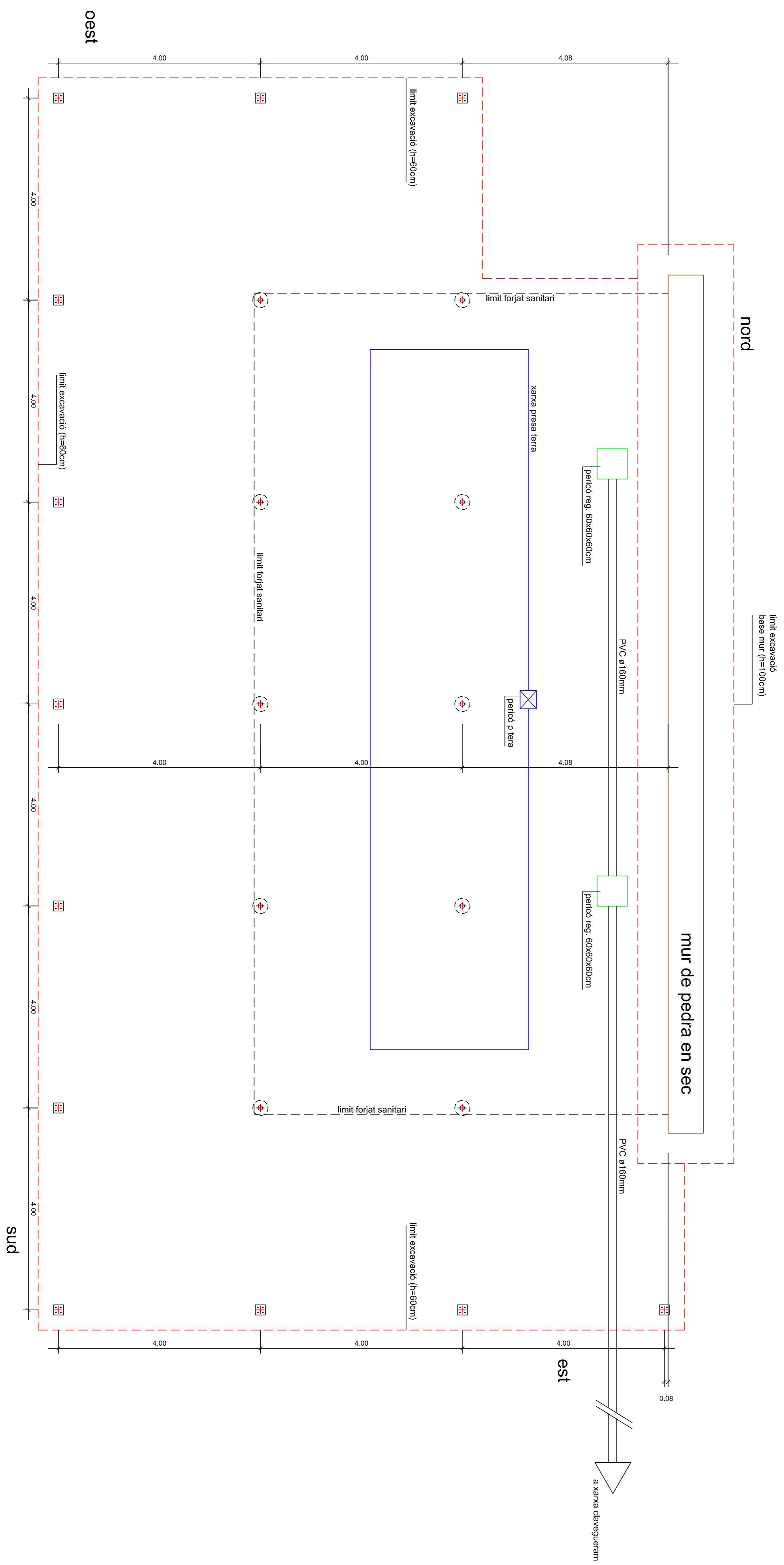

# REPLANTTEIG, SANEJAMENT, P TERRA

esc: 1/50

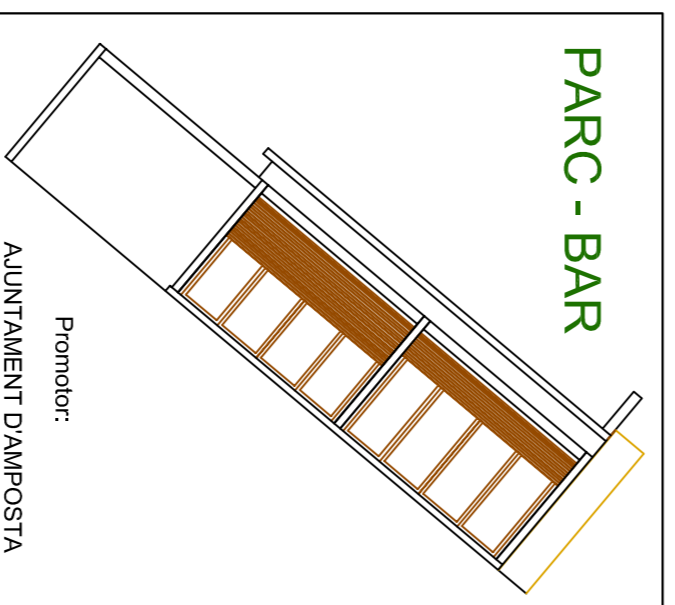

Obra:  
**P.B.E.D.  
 DE BAR AL PARC DELS GIRIBECES**  
 Emplaç.: C/ Sebastià Joan Arbó carr. C/ Itàlia  
 43870 - AMPOSTA  
 Data: agost-09 Ref. projecte: 770.11.09

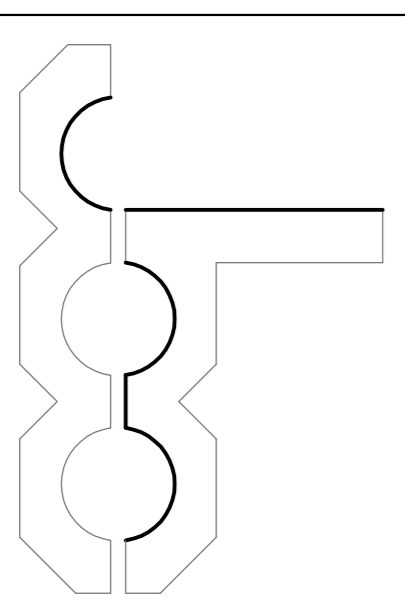

p2

p1

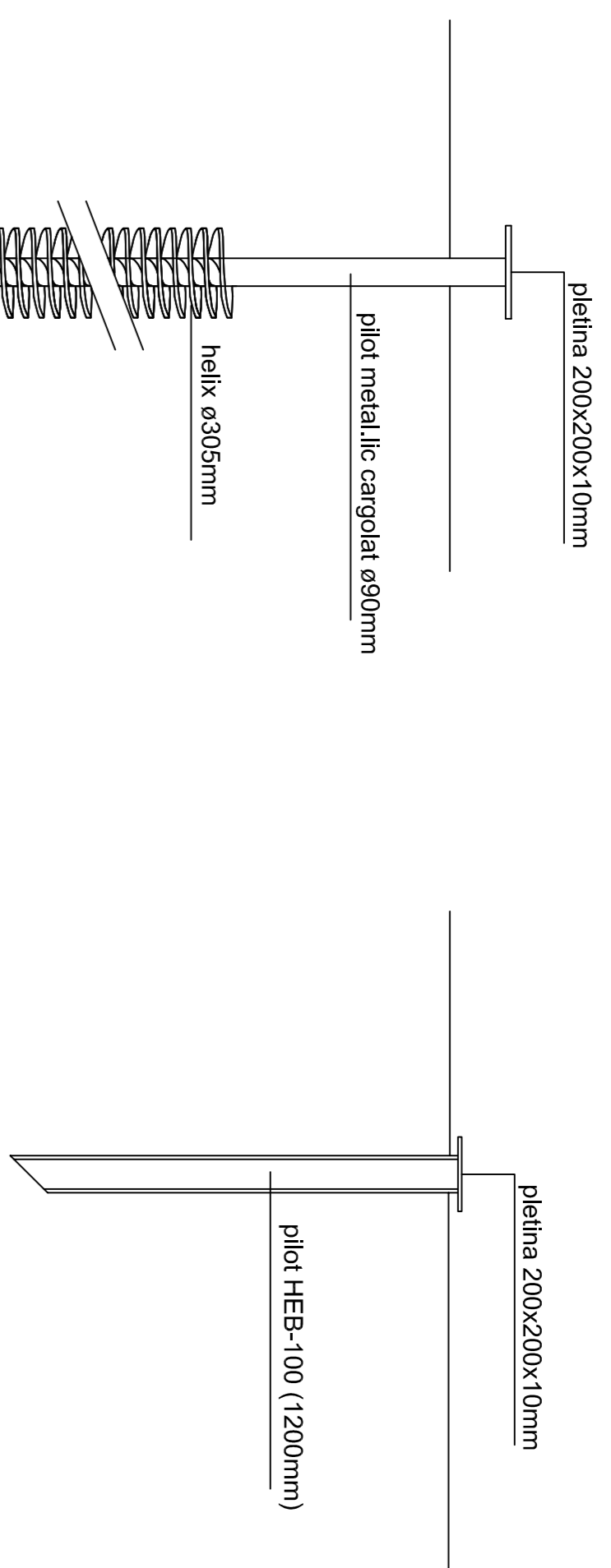

CÀRREGUES DE PILARS	
TIPUS 1.....	140KN
TIPUS 2.....	77KN
TIPUS 3.....	46KN
TIPUS 4.....	7.3KN

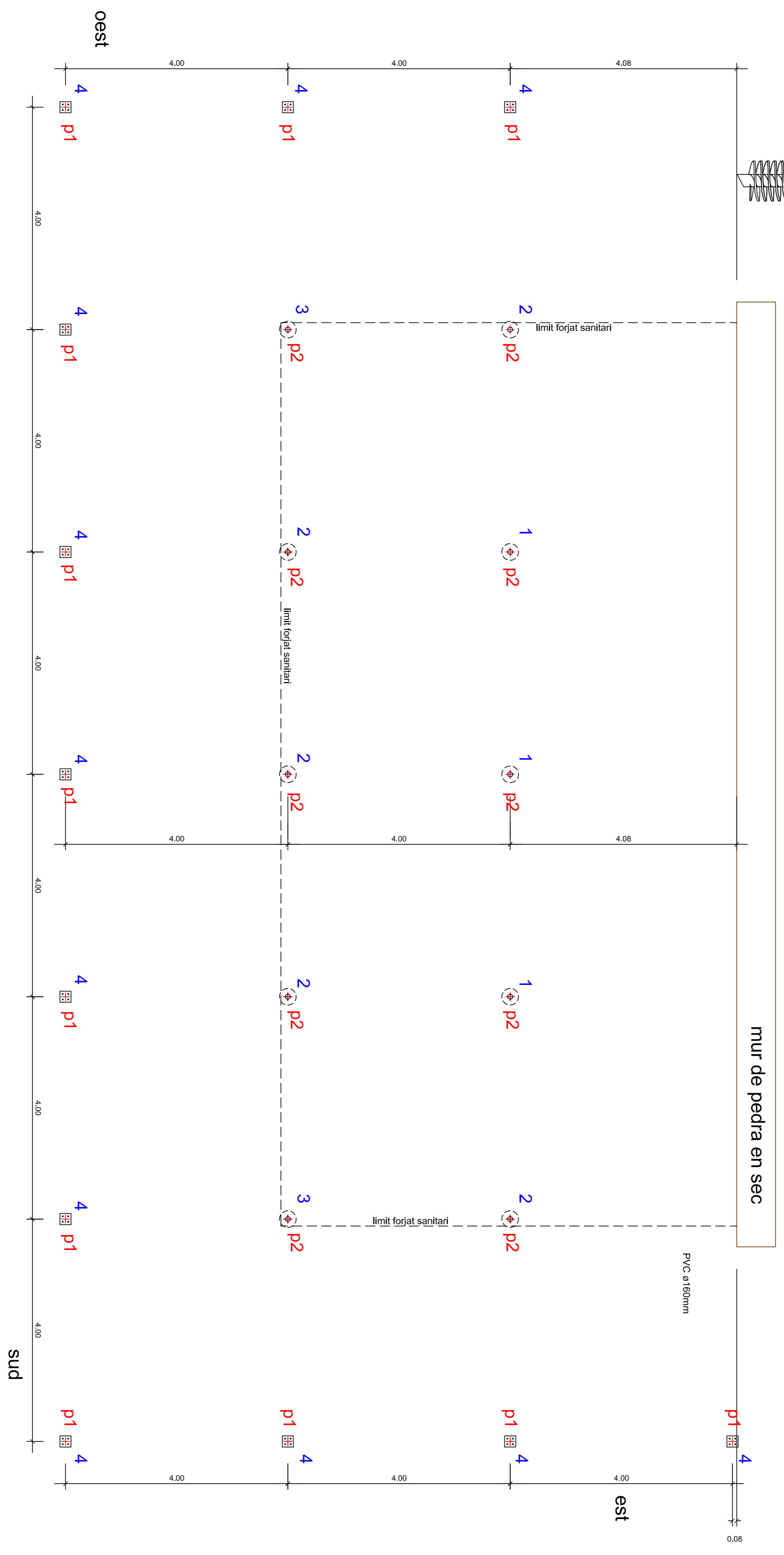

# FONAMENTS

esc: 1/50

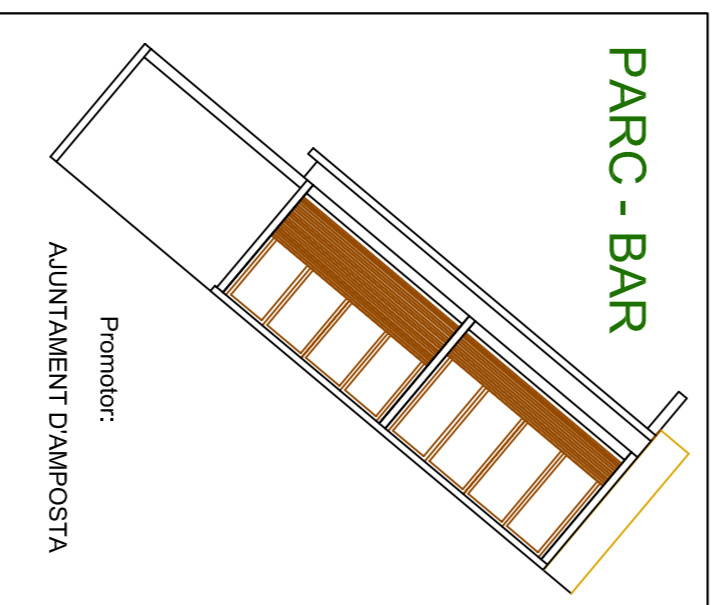

Obra:  
P.B.E.D.  
DE BAR AL PARC DELS GIRIBECES

Emplaç.: C/ Sebastià Joan Arbó cant. C/ Itàlia  
43870 - AMPOSTA

Data: agost-09 Ref. projecte: 770.11.09

Joan m. margalef mitallès.

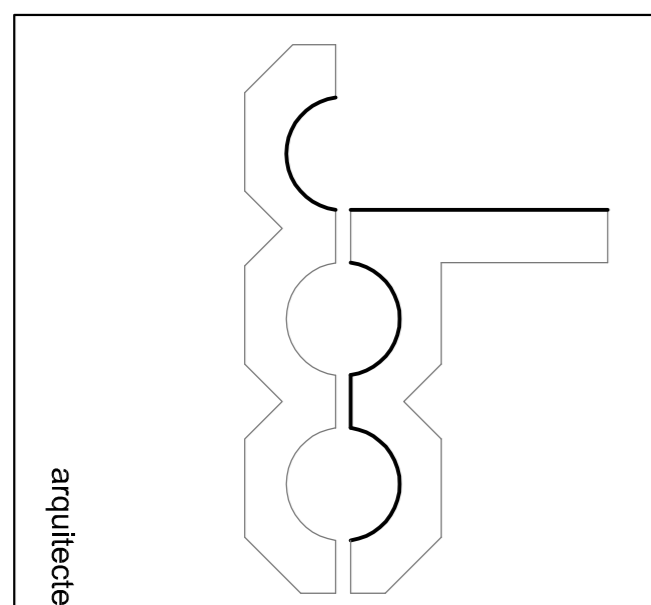

SECCIÓ FORJAT SANITARI

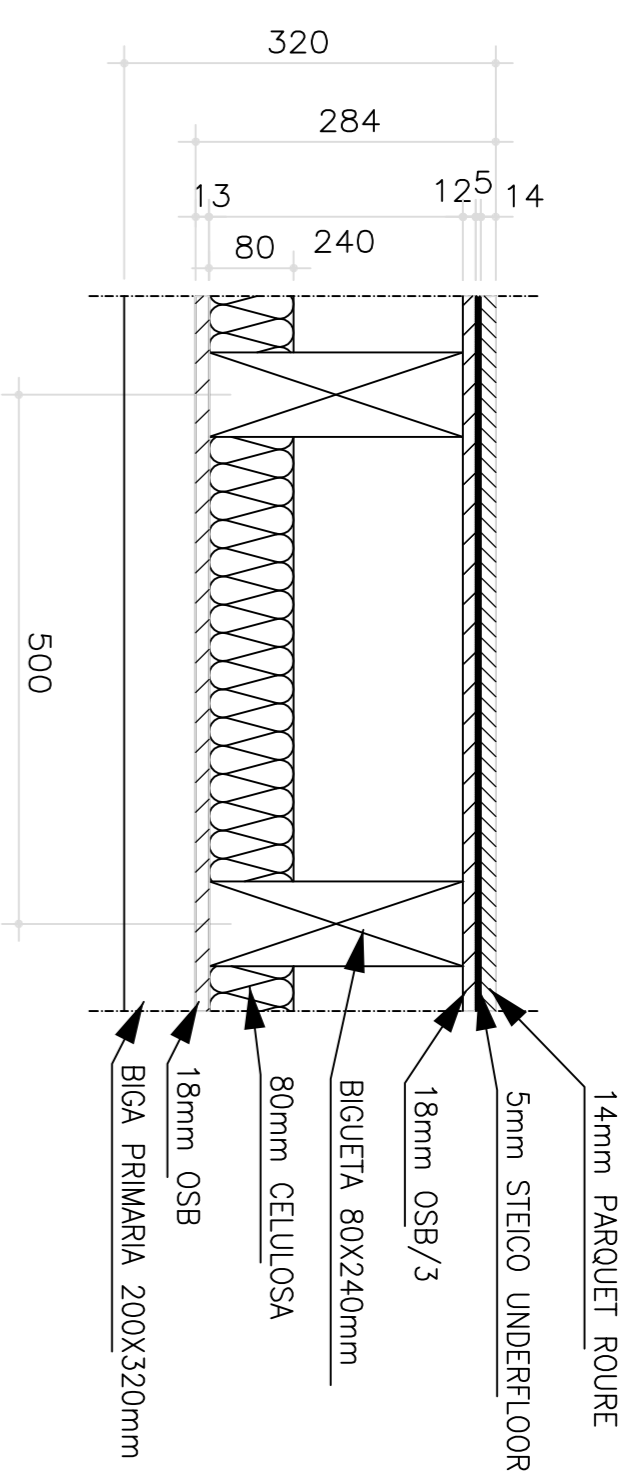

nord

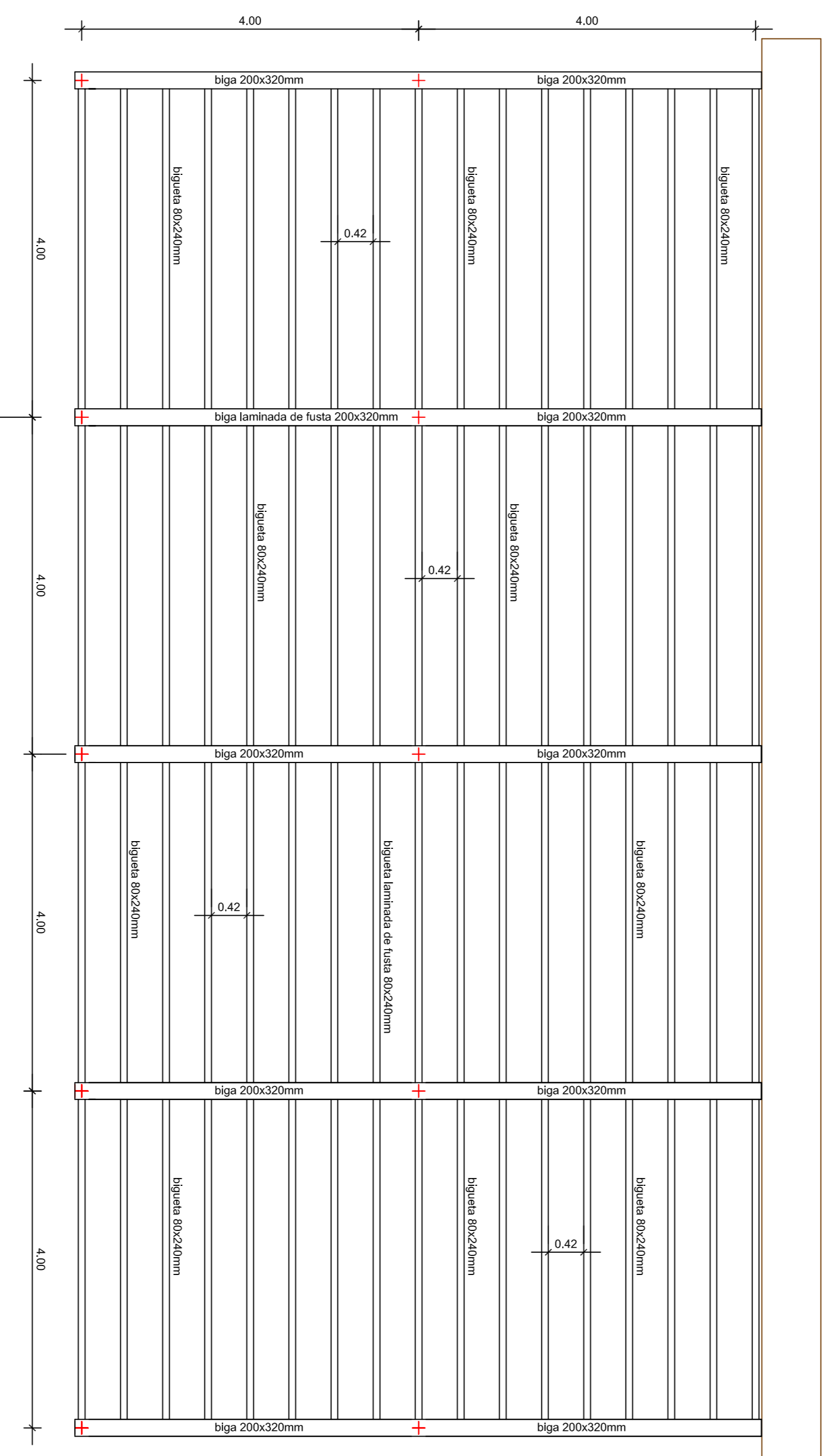

est

oest

sud

FORJAT SANITARI

esc: 1/50

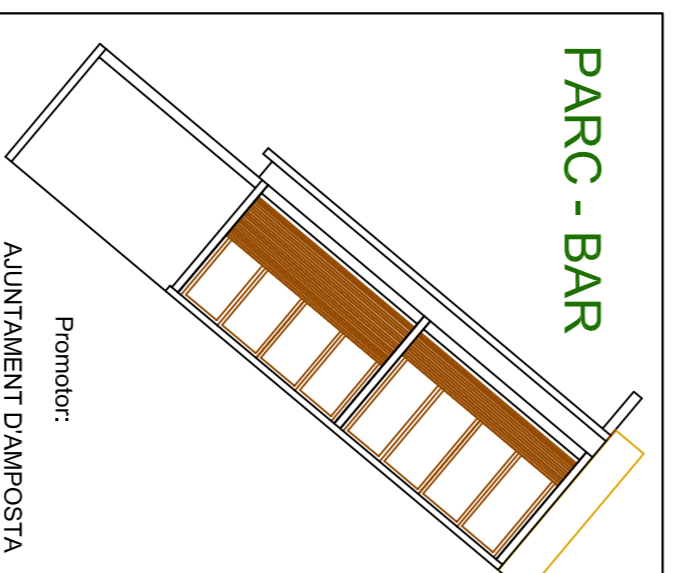

Obrat:  
P.B.E.D.  
DE BAR AL PARC DELS GIRIBECES

Emplaç.: C/ Sebastià Joan Arbó carr. C/ Italia  
43870 - AMPOSTA

Data: agost-09 Ref. projecte: 770.11.09

Joan m. margalef mitjalles.

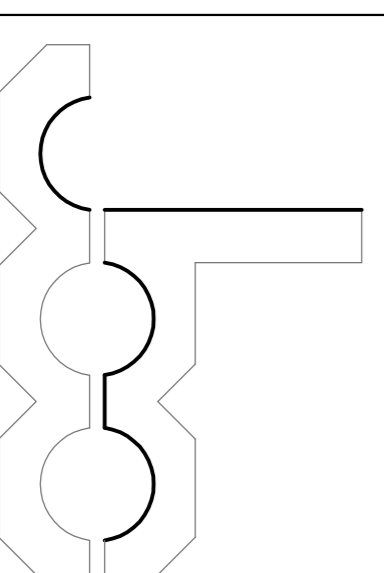

arquitecte.

SECCIÓ FORJAT COBERTA

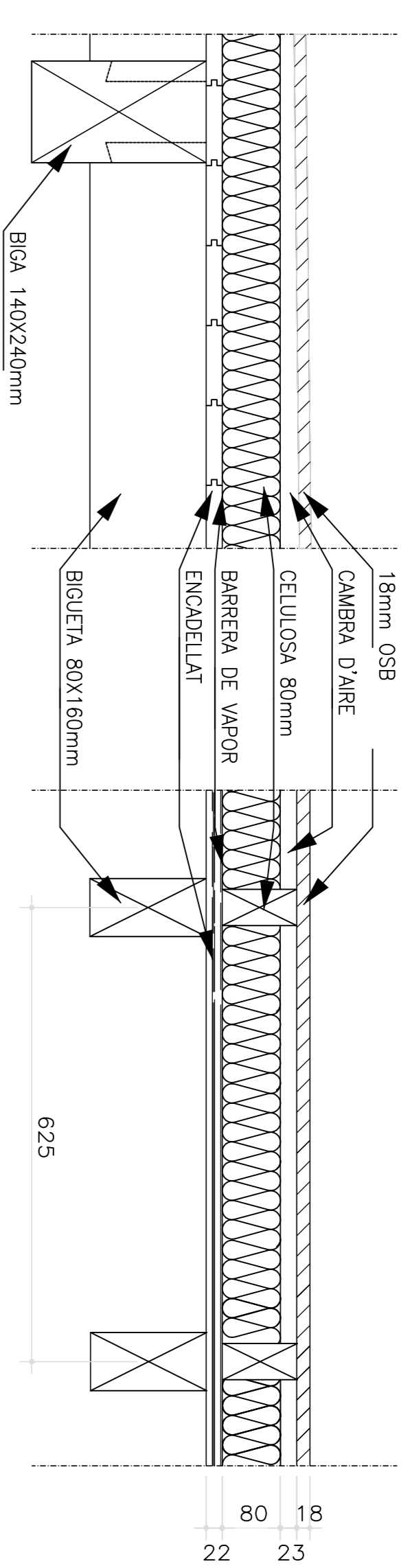

nord

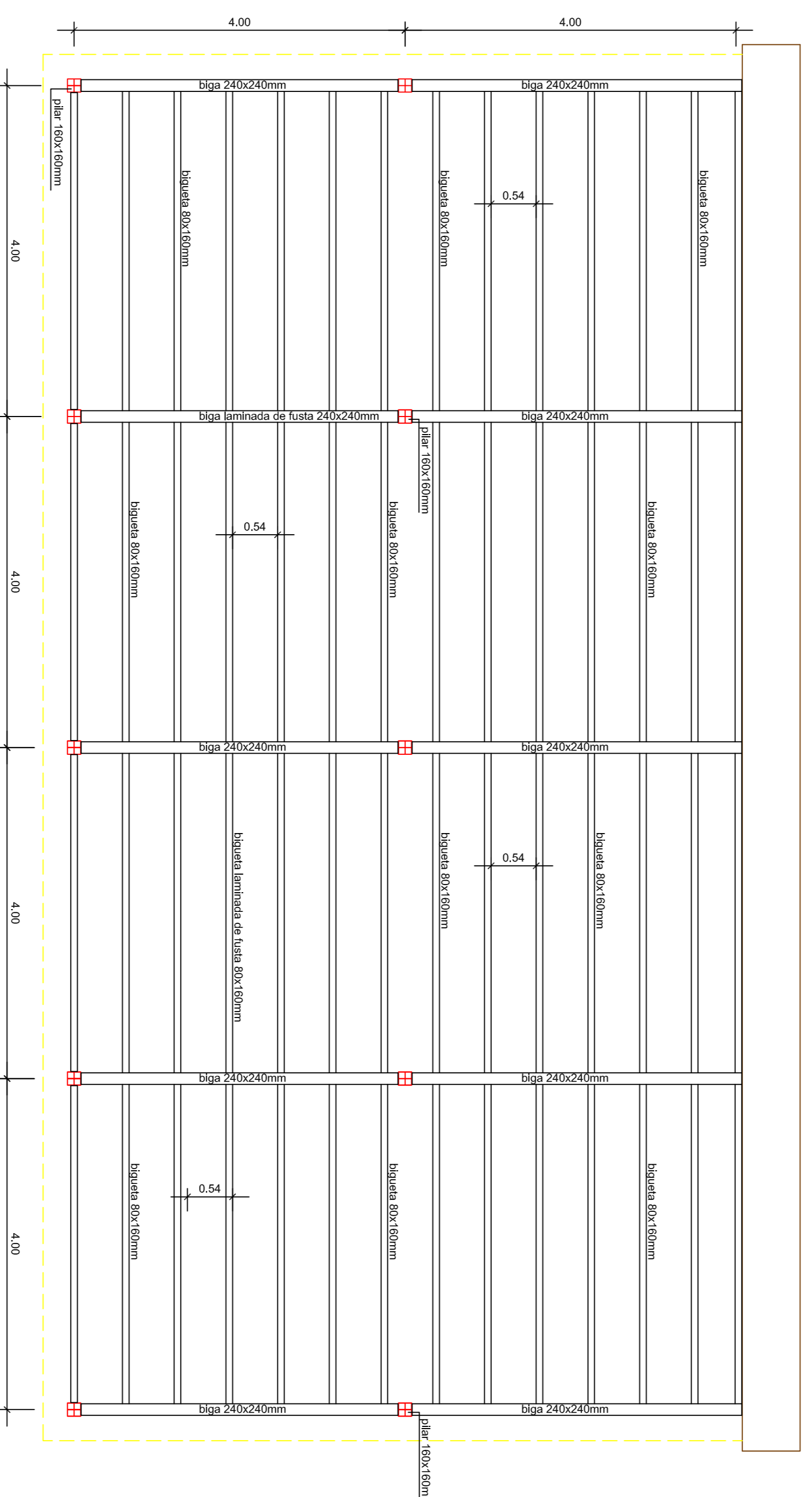

est

oest

sud

FORJAT COBERTA

esc: 1/50

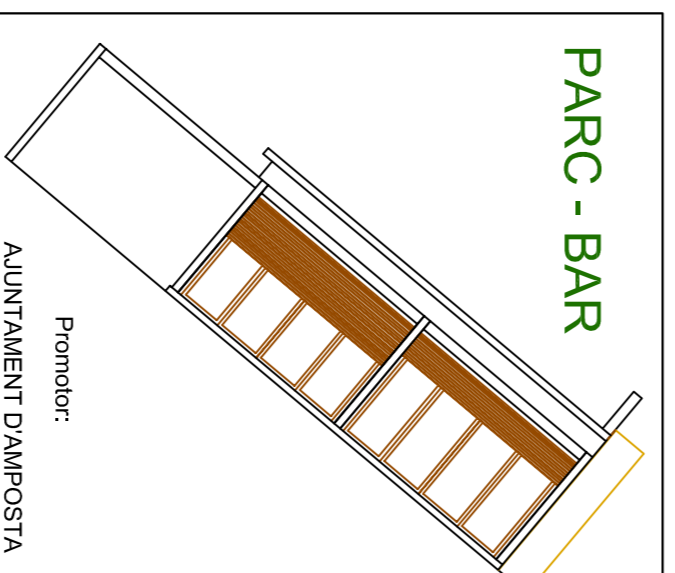

Obrer:  
P.B.E.D.  
DE BAR AL PARC DELS GIRIBECES  
Emplaç.: C/ Sebastià Joan Arbó camí, C/ Itàlia  
43870 - AMPOSTA  
Data: agost-09 Ref. projecte: 770.11.09

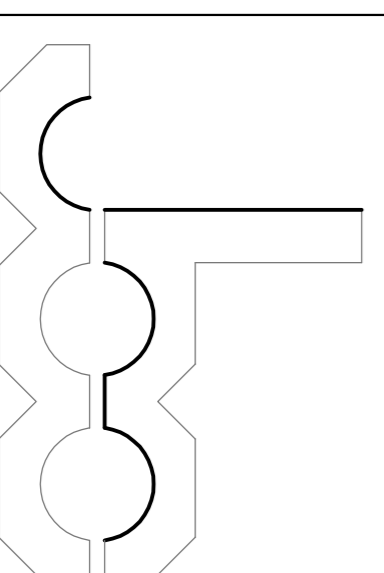

Ref. document:  
FORJAT COBERTA  
Escala: 1/50

joan m. margalef mitjallers.





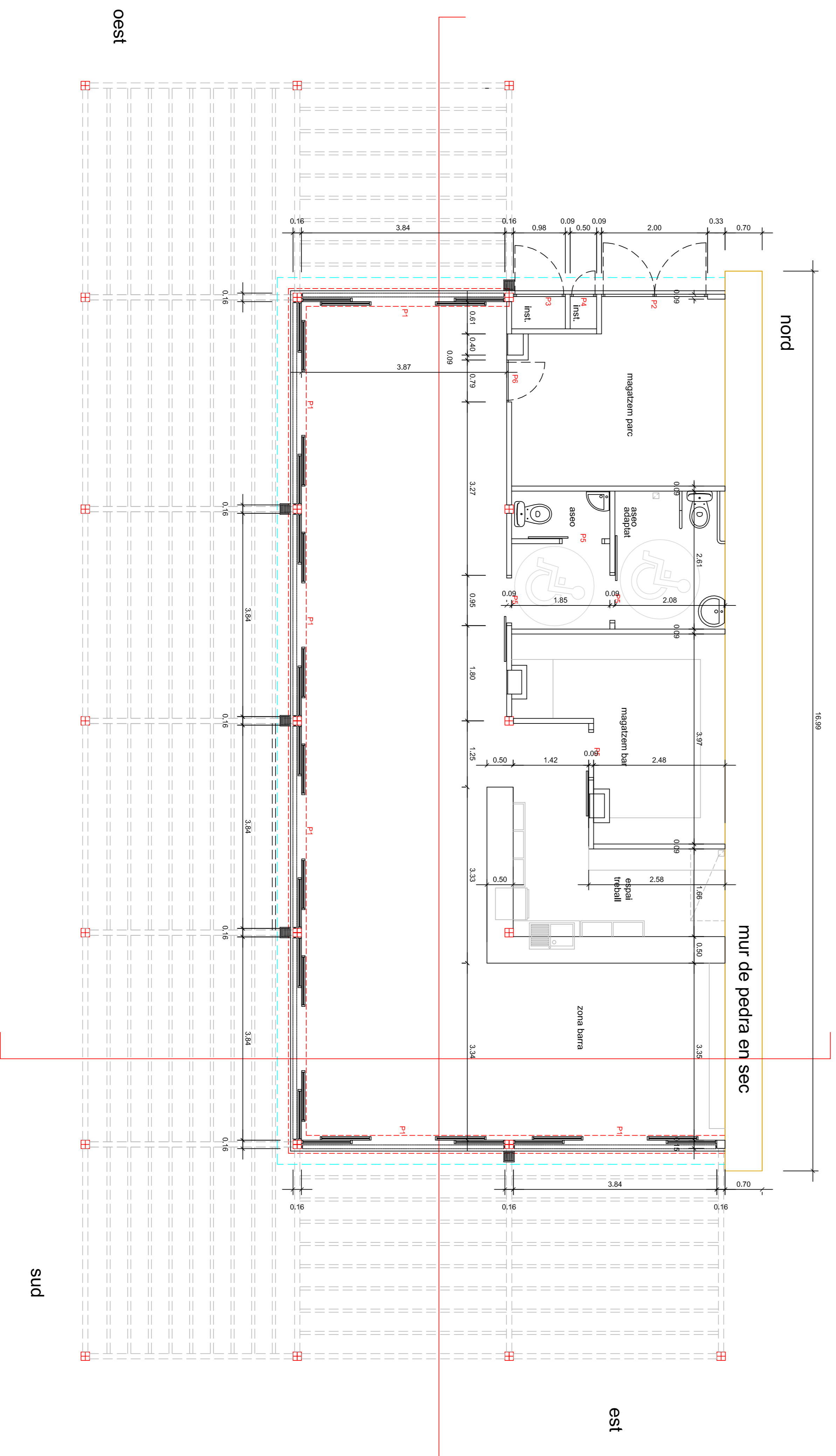
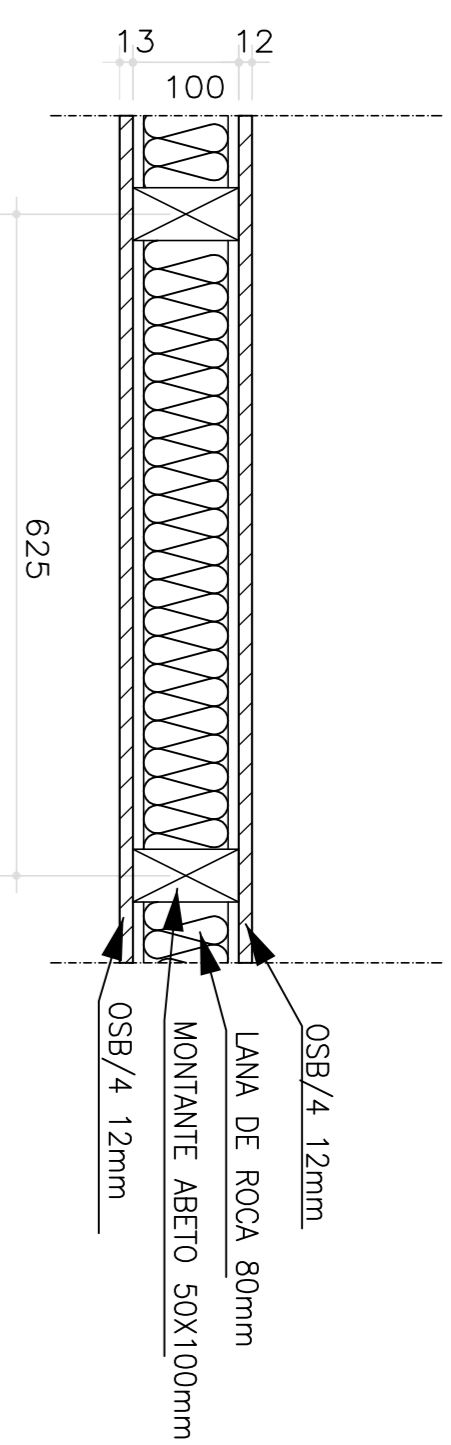

# PLANTA, cotes-superfícies

esc: 1/50

### QUADRE DE SUPERFÍCIES

dependència	superfície
zona barres	59,30m <sup>2</sup>
zona barra	15,50m <sup>2</sup>
espai treball	14,18m <sup>2</sup>
servei petit	1,62m <sup>2</sup>
servei adaptat	5,31m <sup>2</sup>
passadís serveis	2,70m <sup>2</sup>
magatzem bar	12,14m <sup>2</sup>
instal·lacions	1,03m <sup>2</sup>
magatzem parc	15,30m <sup>2</sup>
sup. útil edifici tancat	127,08m <sup>2</sup>
sup. útil pèrgola (20% de 144m <sup>2</sup> )	28,80m <sup>2</sup>
total sup. útil	155,88m <sup>2</sup>

### SUPERFÍCIES CONSTRUÏDES

sup. const. edifici tancat	141,59m <sup>2</sup>
sup. const. pèrgola (20% de 144m <sup>2</sup> )	28,80m <sup>2</sup>
total sup. construïda	170,39m <sup>2</sup>

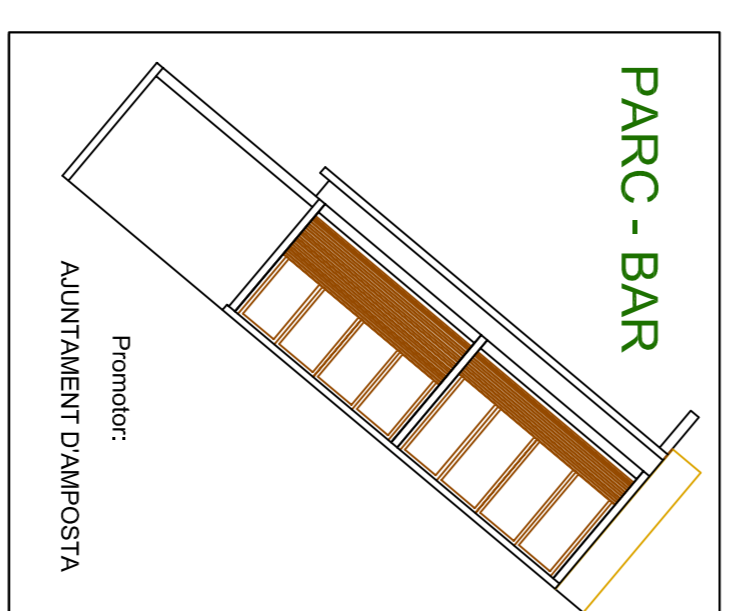

Obra:  
P.B.E.D.  
DE BAR AL PARC DELS GIRIBECES  
Emlaç.: C/ Sebastia Joan Arbó cant. C/ Itàlia  
43870 - AMPOSTA  
Data: agost-09 Ref. projecte: 770.11.09

Joan m. magalief mitlless.

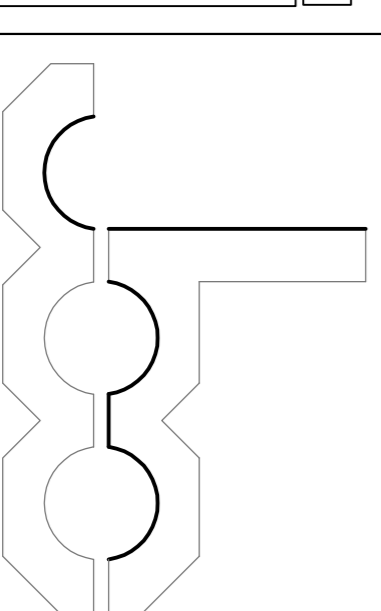

arquitecte.

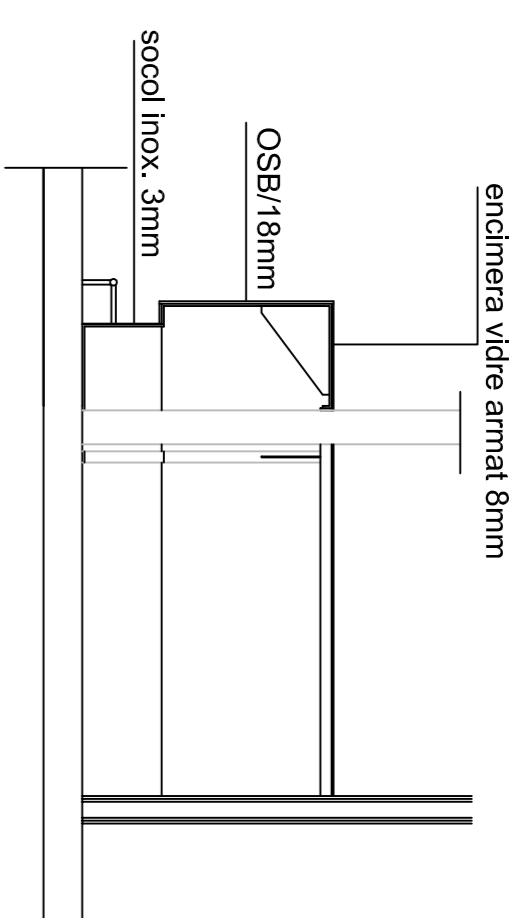

detall barra

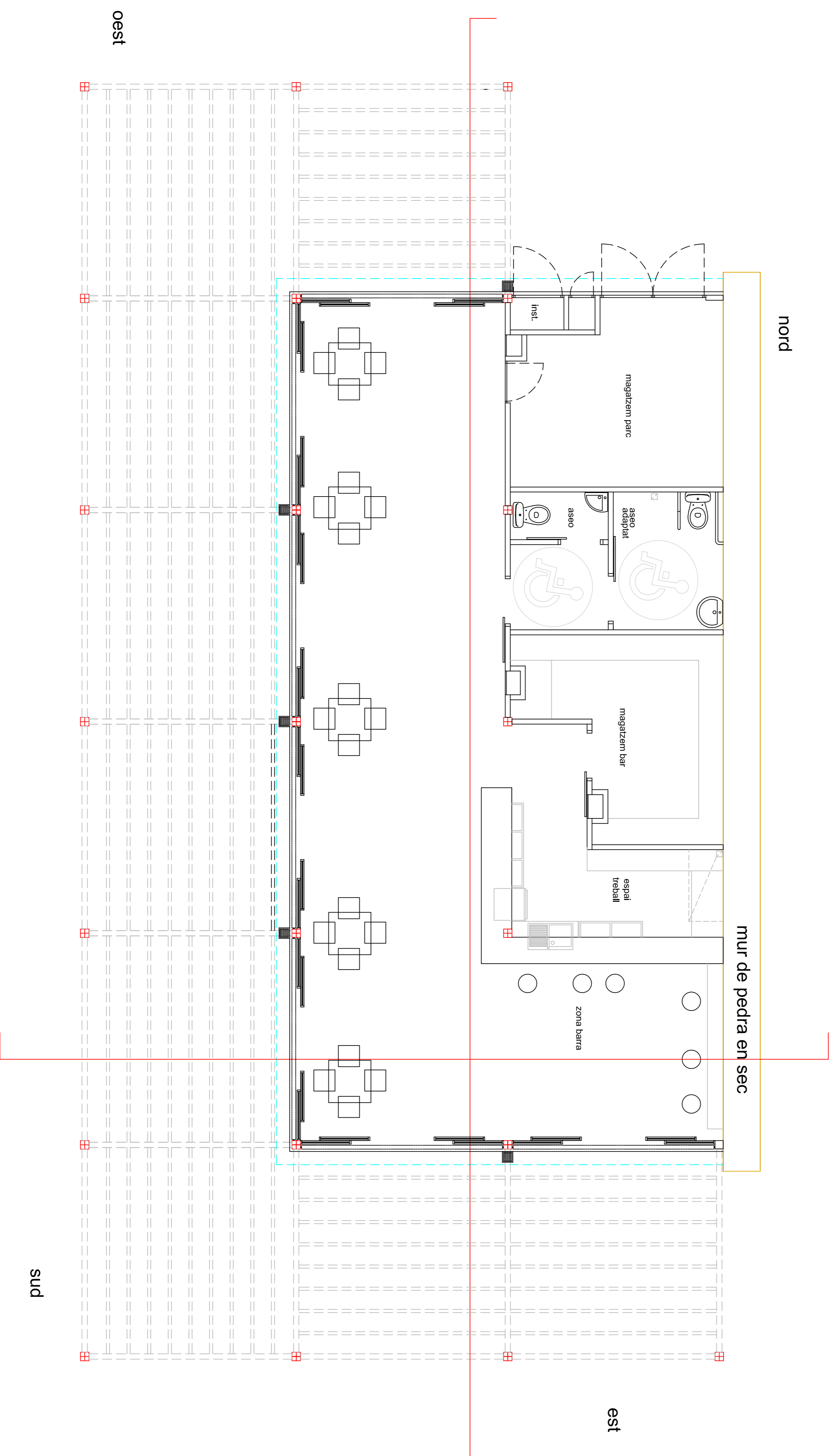

PLANTA, mobiliari

esc: 1/50

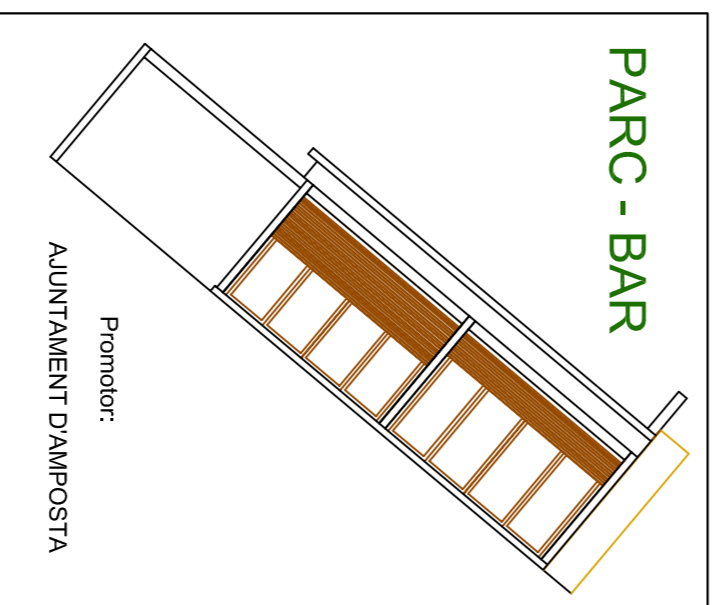

**PARC - BAR**  
 Promotor:  
 AJUNTAMENT DAMPOSTA

Obrer:  
**P.B.E.D.  
 DE BAR AL PARC DELS GIRIBECES**  
 Emplaç.: C/ Sebastià Joan Arbó cant. C/ Itàlia  
 43870 - AMPOSTA  
 Data: agost-09 Ref. projecte: 770.11.09

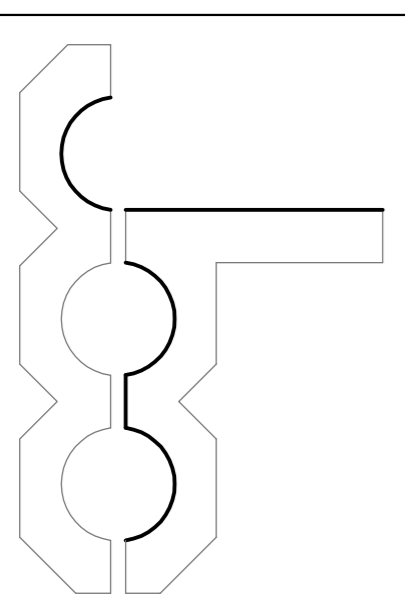

ref. document:  
 PLANTA, mobiliari  
 escala: 1/50

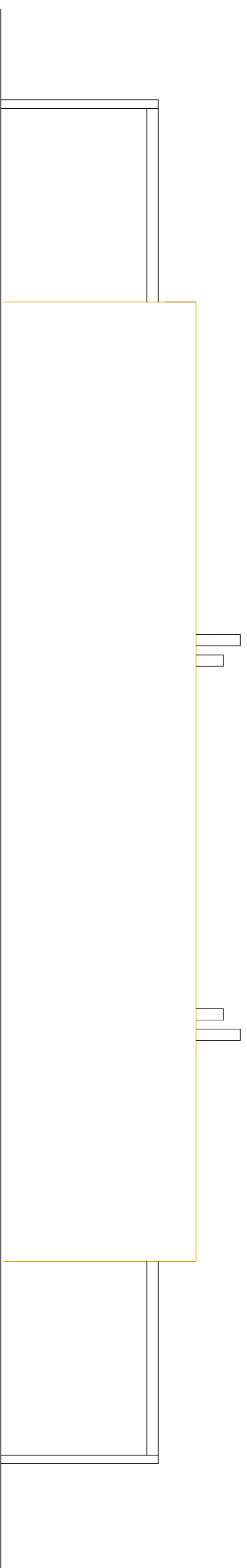

façana nord

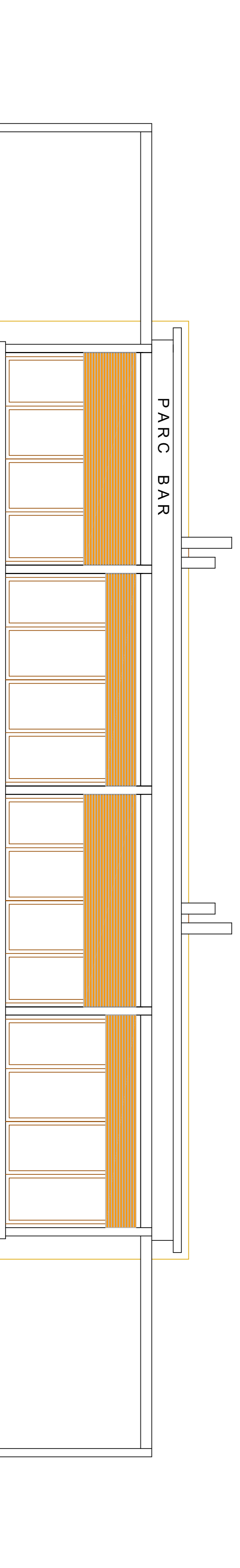

façana sud

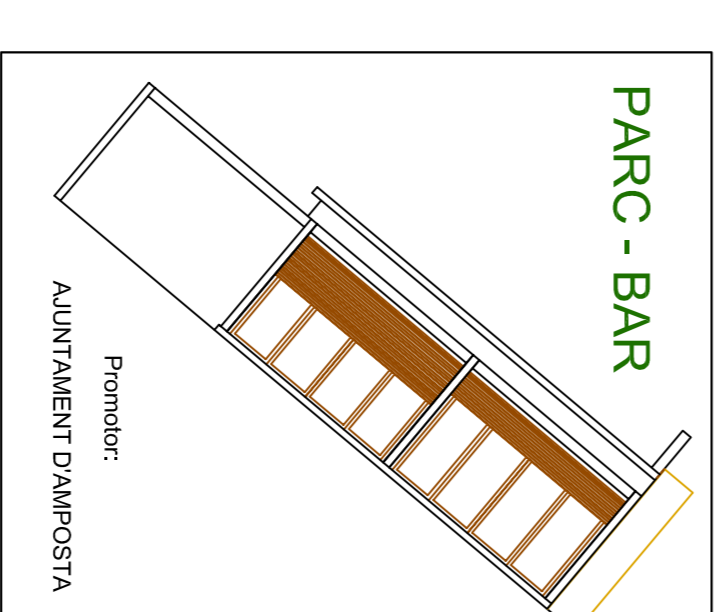

Obra: P.B.E.D.  
DE BAR AL PARC DELS GIRIBECES

Emplaç.: C/ Sebastià Joan Arbó cant. C/ Itàlia  
43870 - AMPOSTA

Data: agost-09 Ref. projecte: 770.11.09

Joan m. margalef mitjalles.

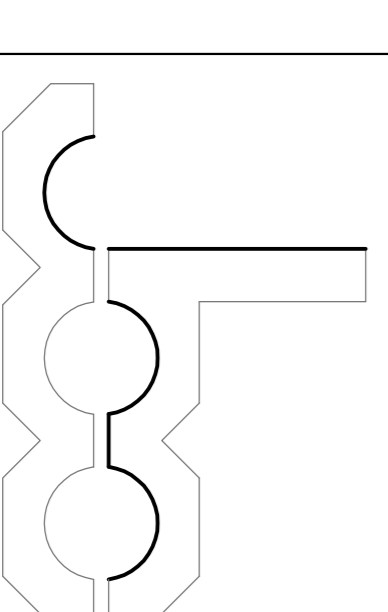

arquitecte.

# FAÇANES NORD, SUD

esc: 1/50

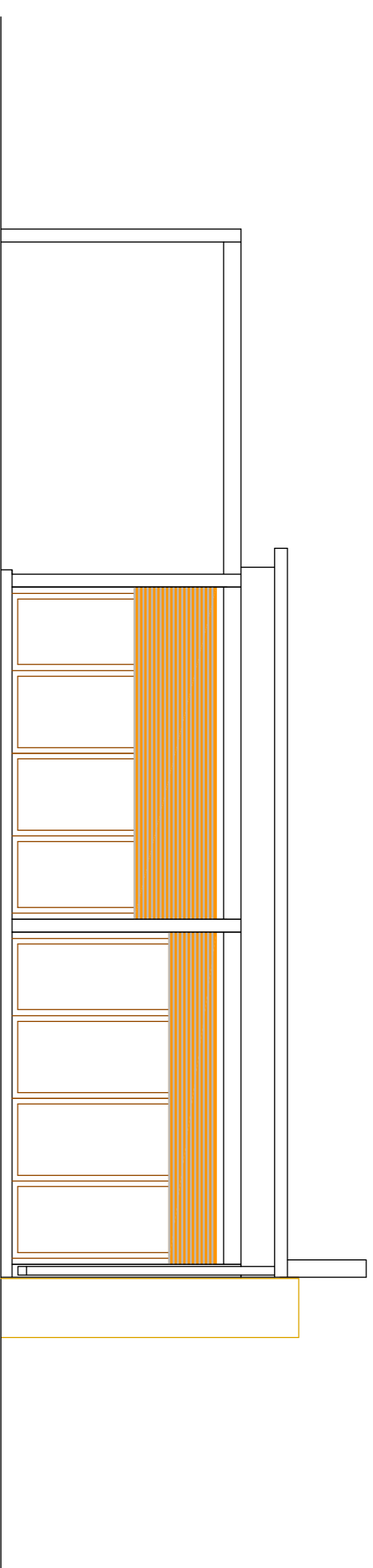

façana est

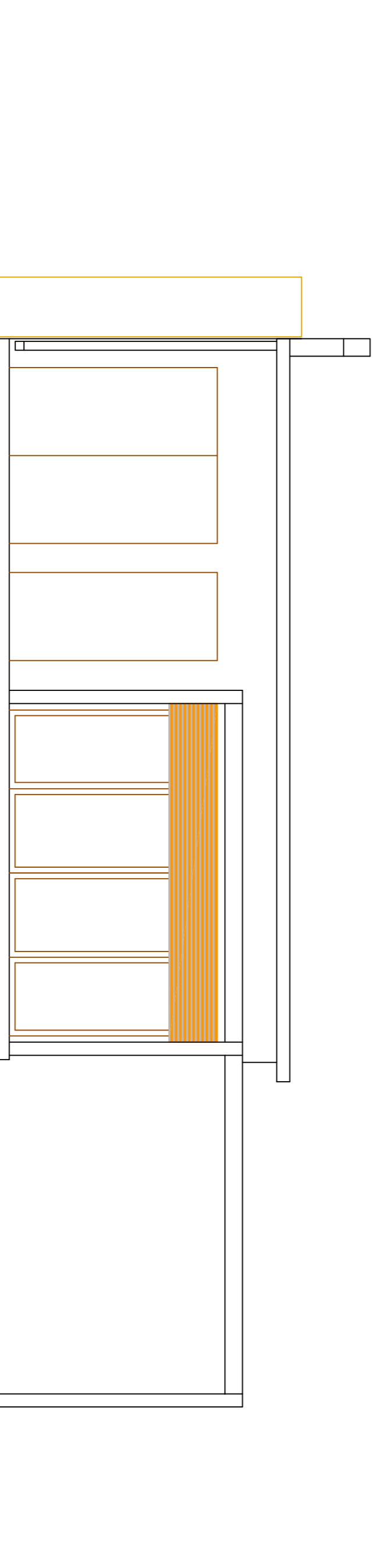

façana oest

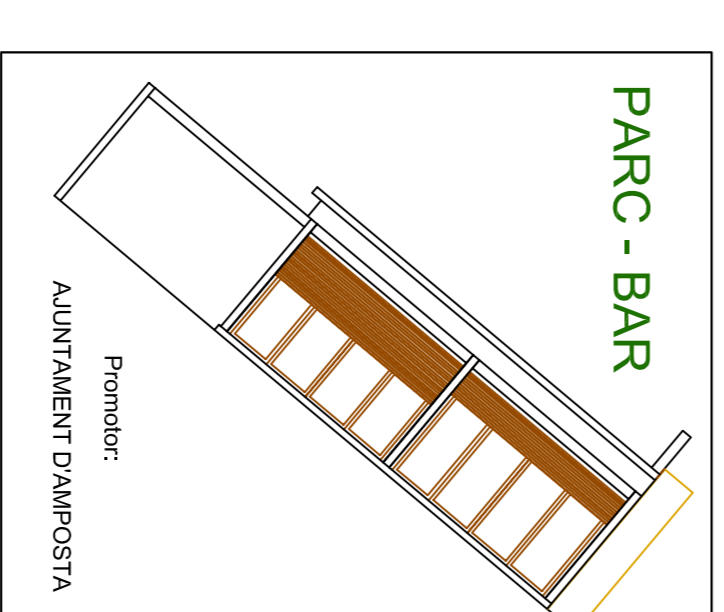

Obra:  
P.B.E.D.  
DE BAR AL PARC DELS GIRIBECES

Emplaç.: C/ Sebastià Joan Arpó cant. C/ Itàlia  
43870 - AMPOSTA

Data: agost-09 Ref. projecte: 770.11.09

Joan m. margalef mitjalles.

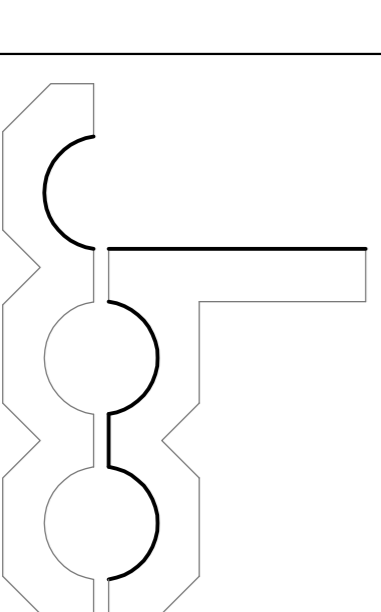

arquitecte.

ref. document:

FAÇANES EST, OEST

escala: 1/50

# FAÇANES EST, OEST

esc: 1/50



PARC - BAR

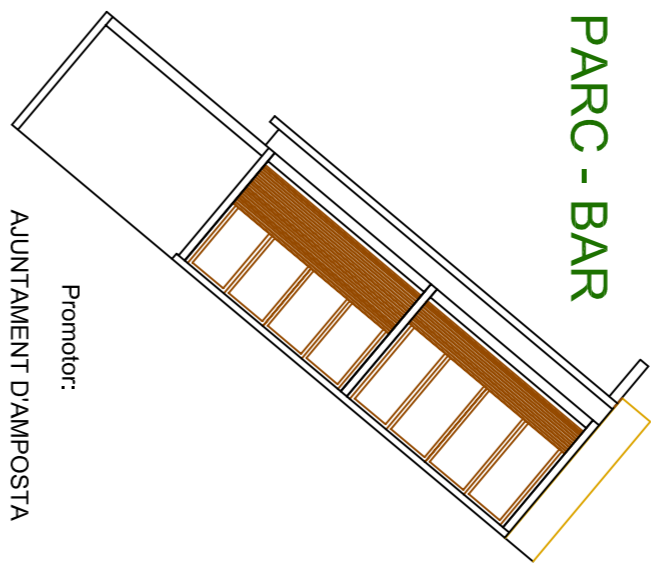

Promotor:  
AJUNTAMENT D'AMPOSTA

Obrer: P.B.E.D.  
DE BAR AL PARC DELS GIRIBECES

Emplaç.: C/ Sebastià Joan Audo camí, C/ Itàlia  
43870 - AMPOSTA

Data: agost-09 Ref. projecte: 770.11.09

joan m. margaridè miralles.

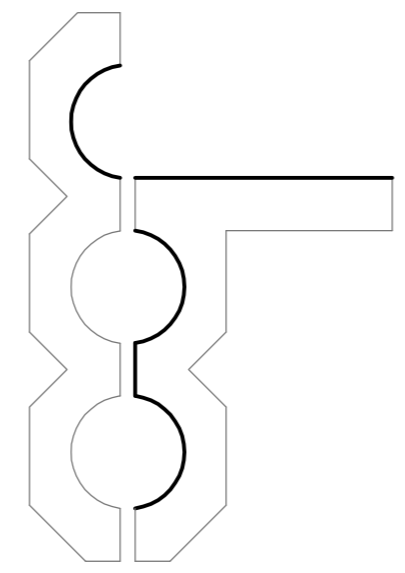

arquitecte.

Ref. document:  
SECCIONS  
Escala: 1/50

14

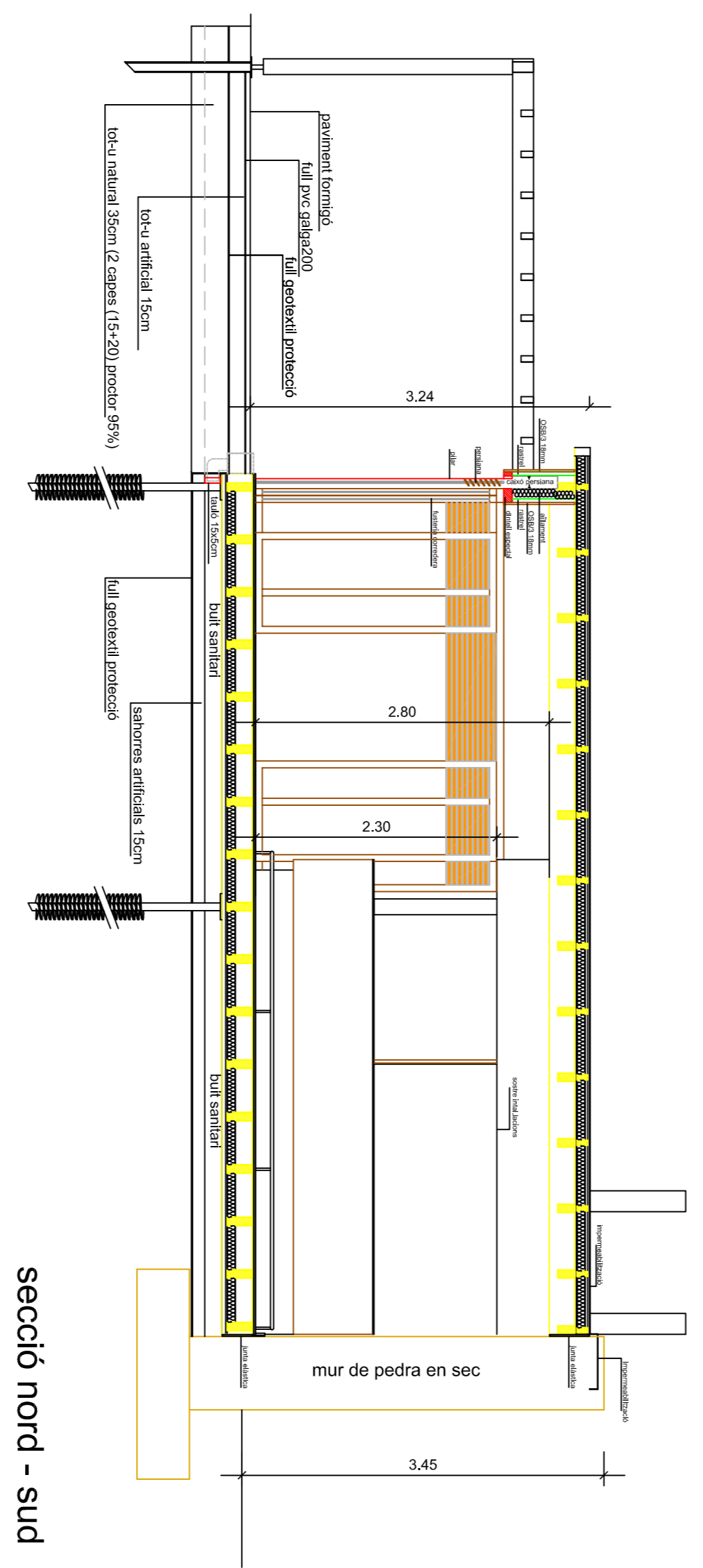
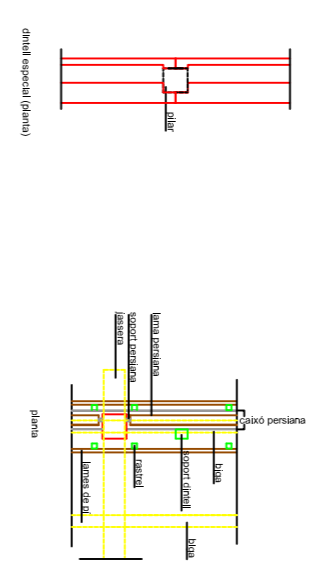

SECCIONS

esc: 1/50

SECCIÓ COBERTA

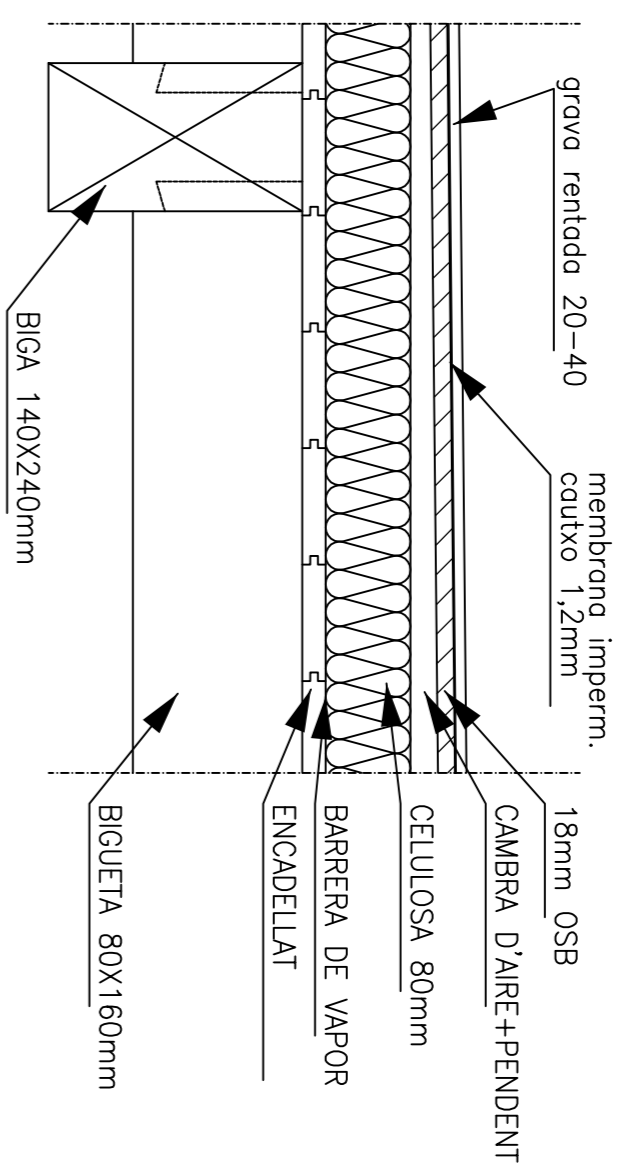

nord

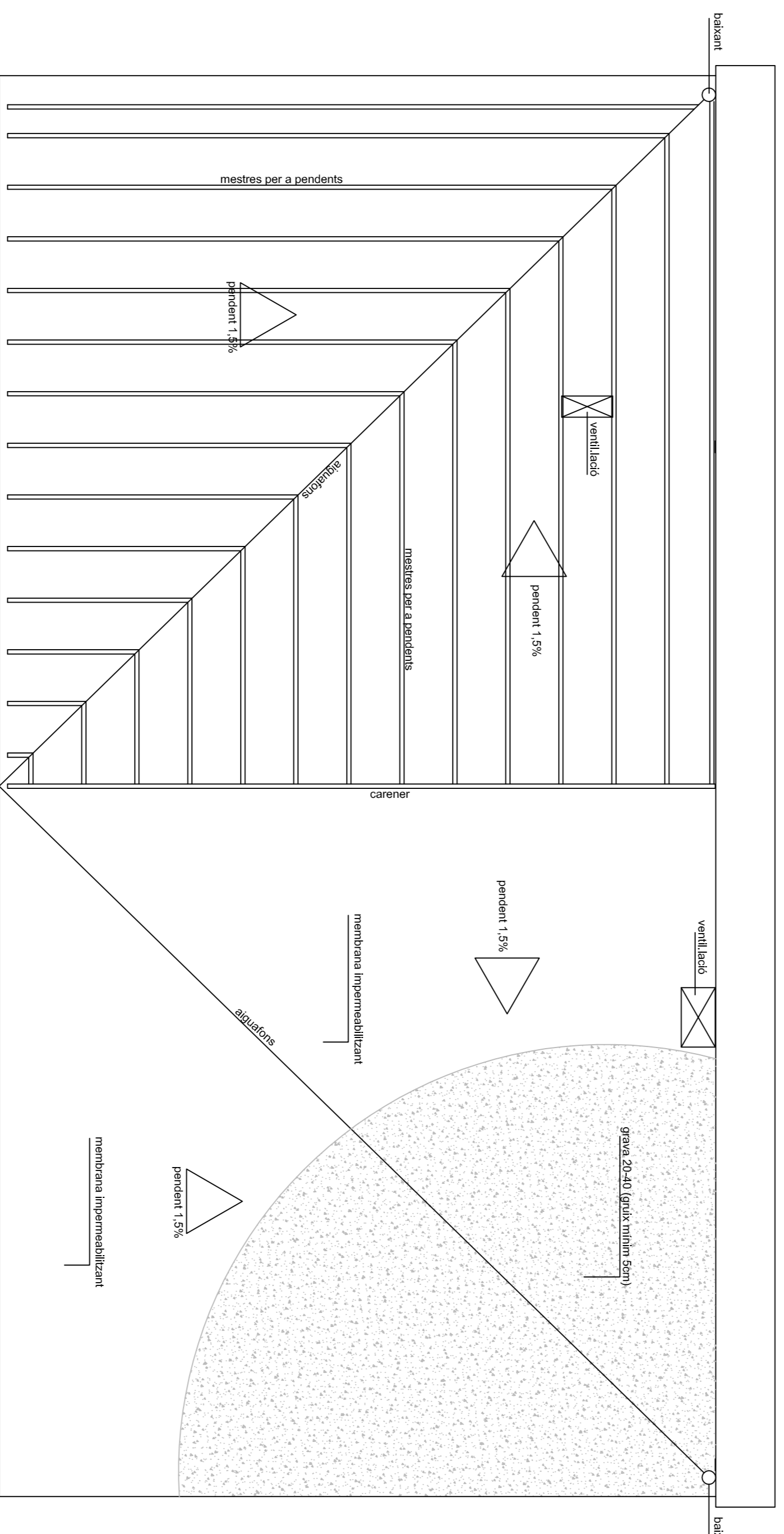

COBERTA

esc: 1/50

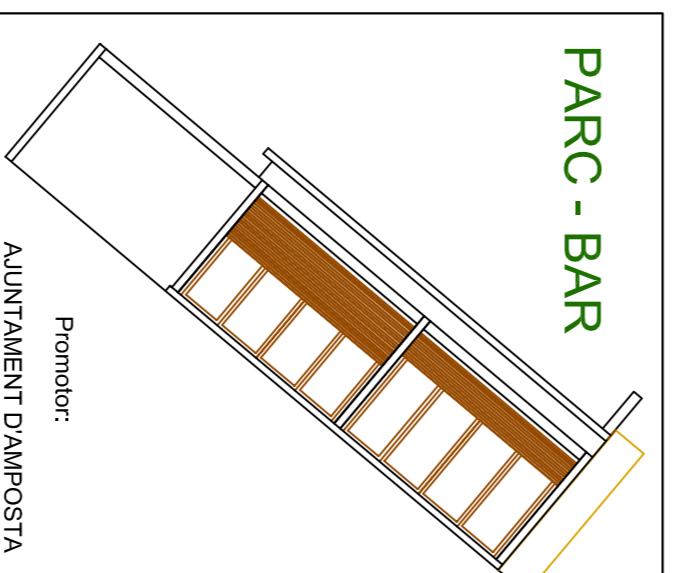

Obrer:  
P.B.E.D.  
DE BAR AL PARC DELS GIRIBECES

Emplaç.: C/ Sebastià Joan Arbó cant. C/ Itàlia  
43870 - AMPOSTA

Data: agost-09 Ref. projecte: 770.11.09

joan m. margalef mitjalles.

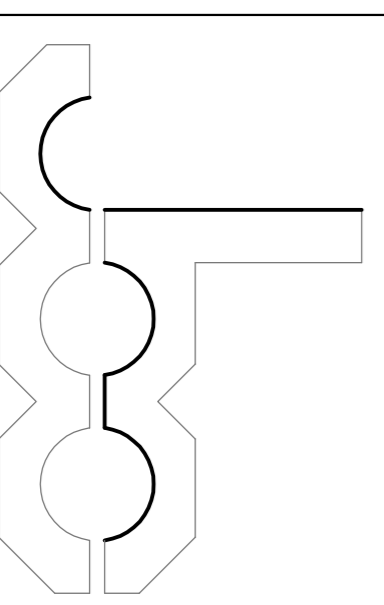

ref. document:  
COBERTA

arquitecte:

SECCIÓ DETALL PAVIMENT

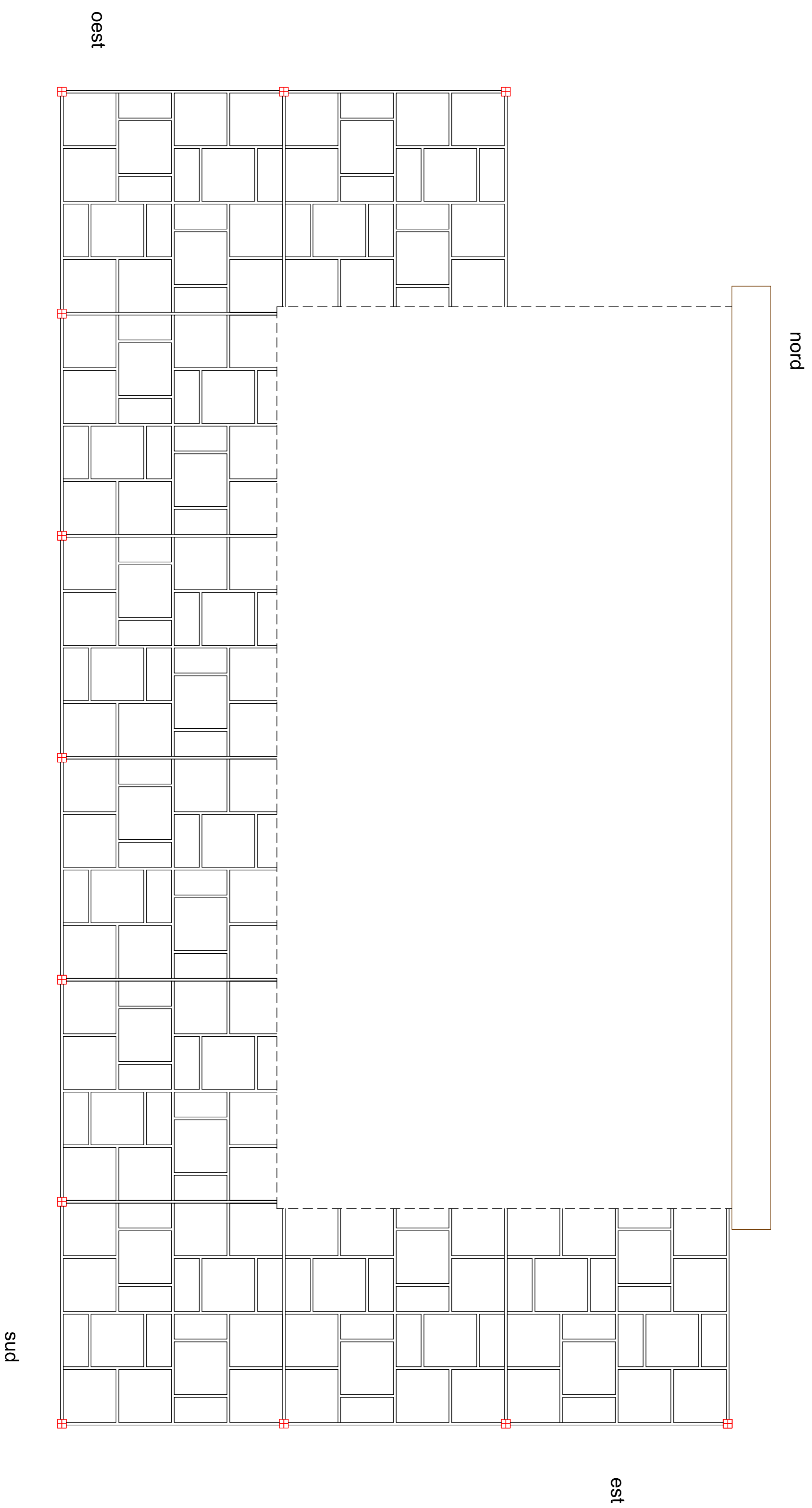
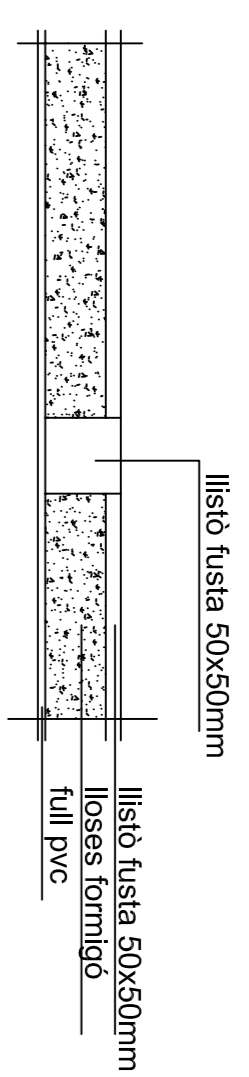

PAVIMENT PERGOLA

esc: 1/50

**PARC - BAR**  
Promotor:  
AJUNTAMENT DAMPOSTA

Obra:  
**P.B.E.D.  
DE BAR AL PARC DELS GIRIBECES**  
Emplaç.: C/ Sebastià Joan Arbó cant. C/ Itàlia  
43870 - AMPOSTA  
Data: agost-09 Ref. projecte: 770.11.09

Joan m. margalef mitralles.

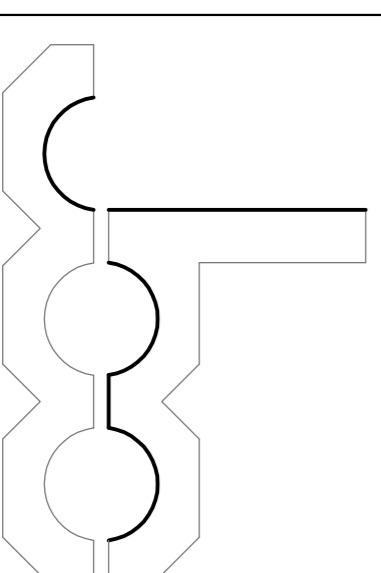

arquitecte.

ref. document:  
PAVIMENT PERGOLA  
escala: 1/50



fusteria exterior

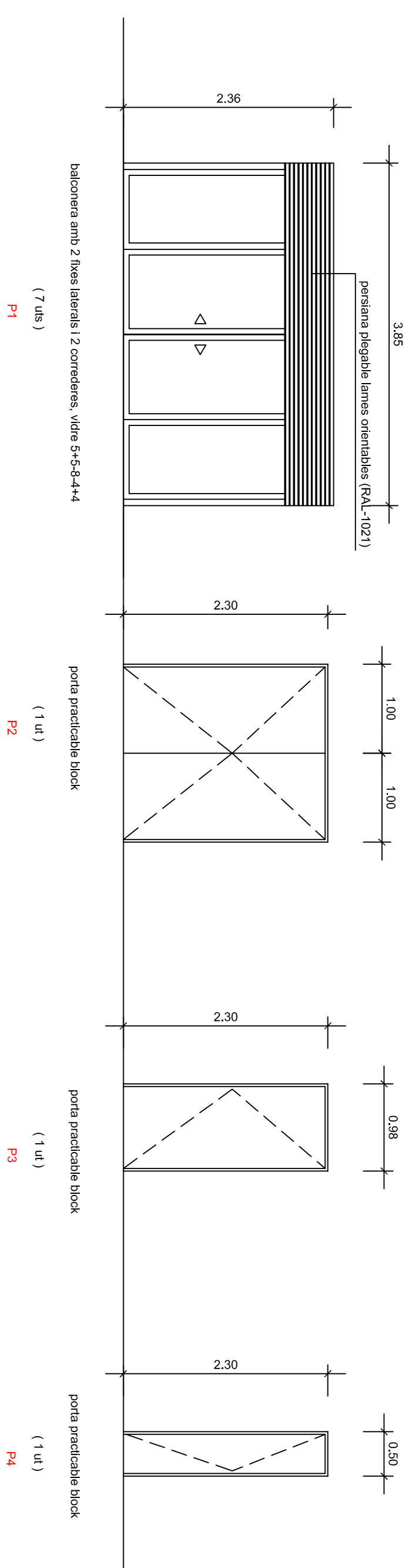

fusteria interior

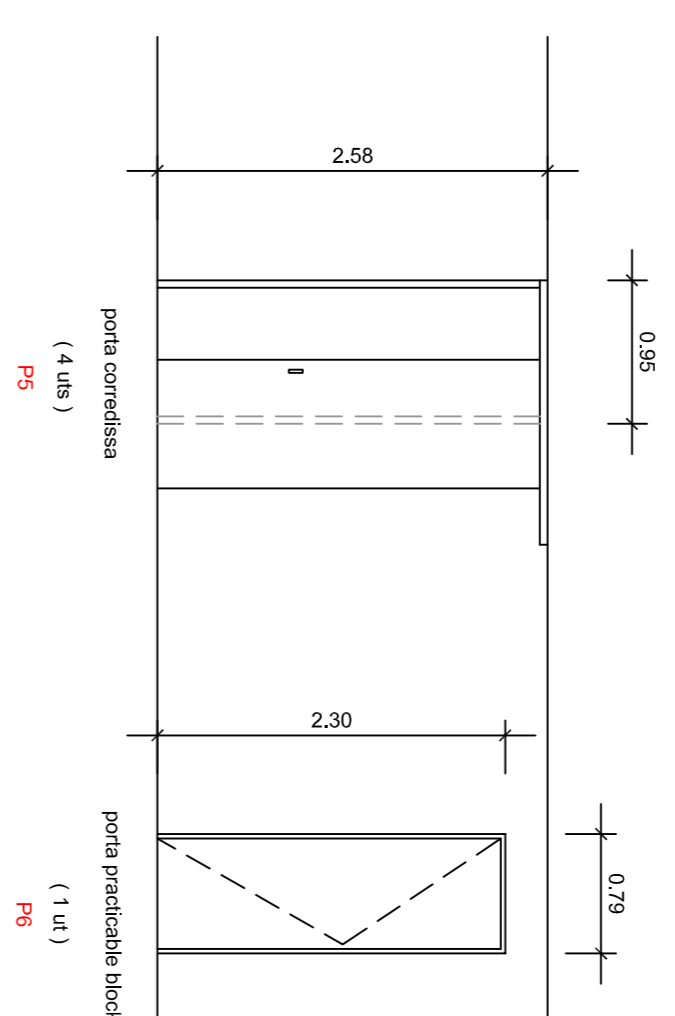

## PLANILLA FUSTERIA

esc: 1/50

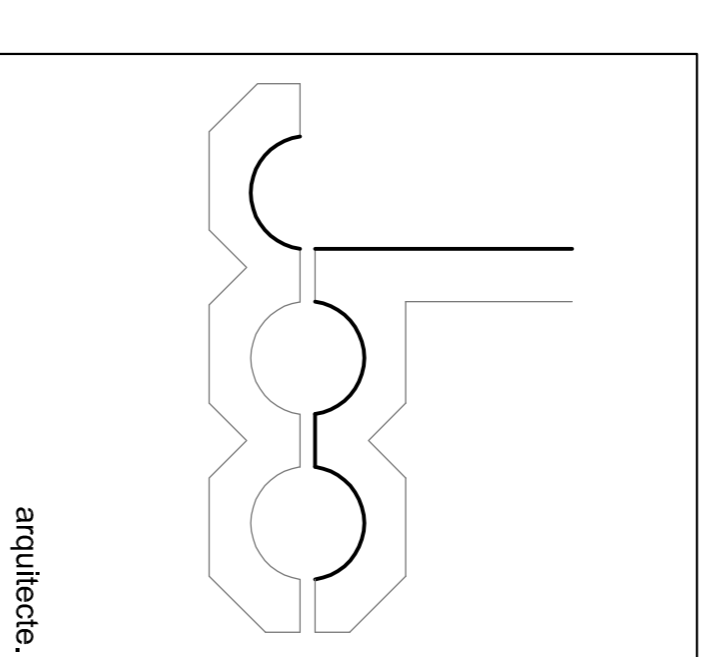

Ref. document:

PLANILLA FUSTERIA

Escala: 1/50

17

fusteria exterior

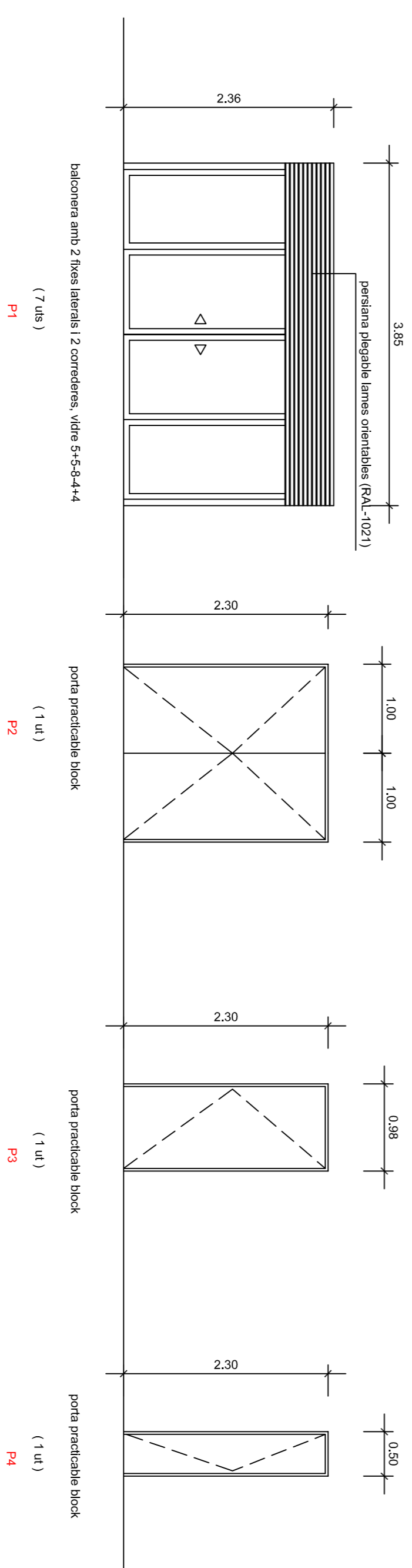

fusteria interior

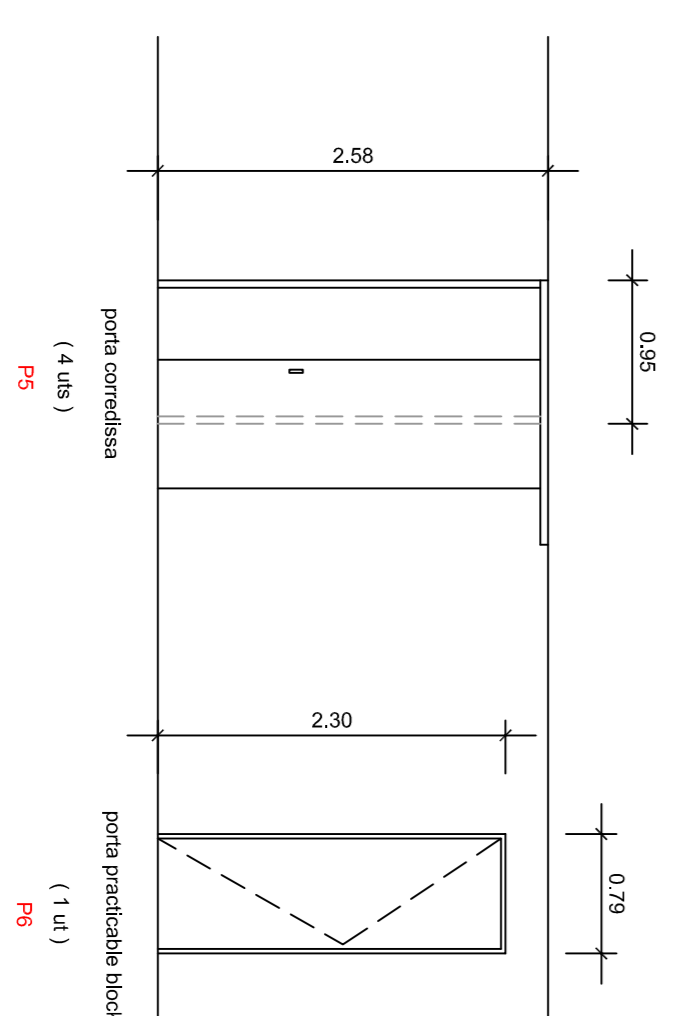

## PLANILLA FUSTERIA

esc: 1/50

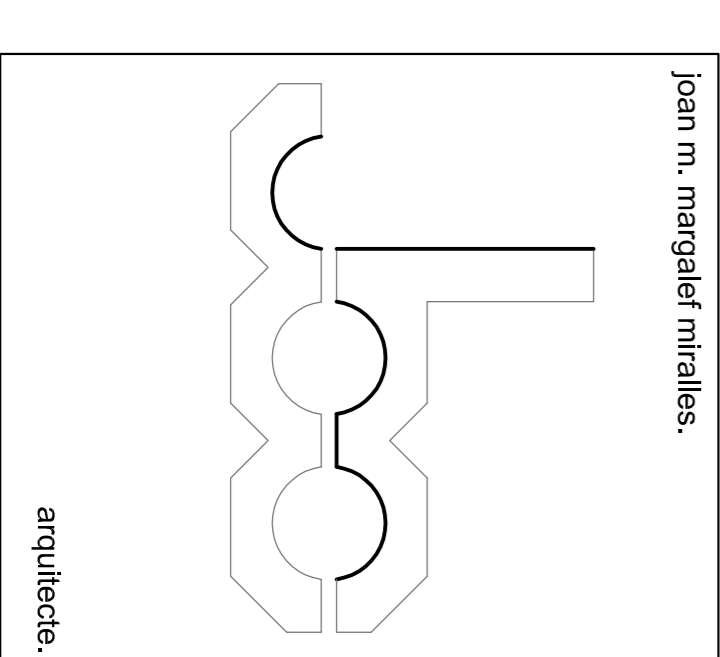

PARC - BAR

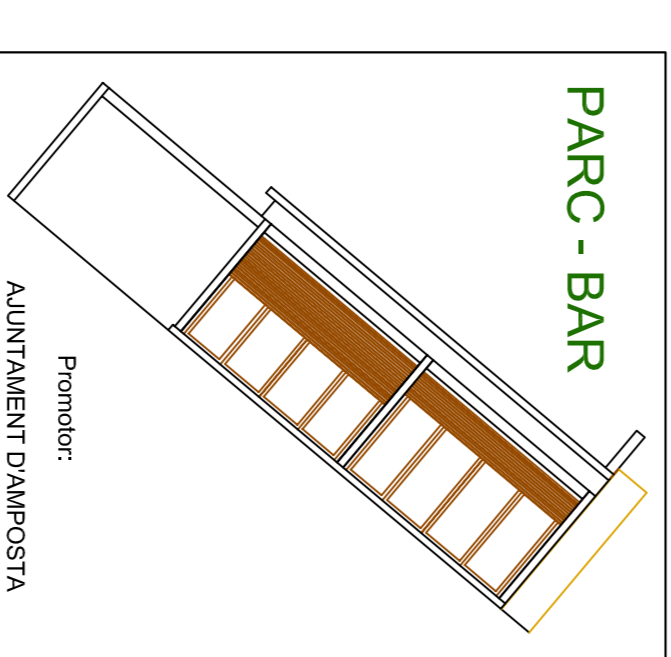

Obra: P.E.E.D.  
DE BAR AL PARC DELS GIRIBECES

Emplaç.: C/ Sabatilla, Joan Antó carrl. C/ Itàlia  
43870 - AMPOSTA

Data: agost-09 Ref. projecte: 770.11.09

Joan m. margaridèl miralles.

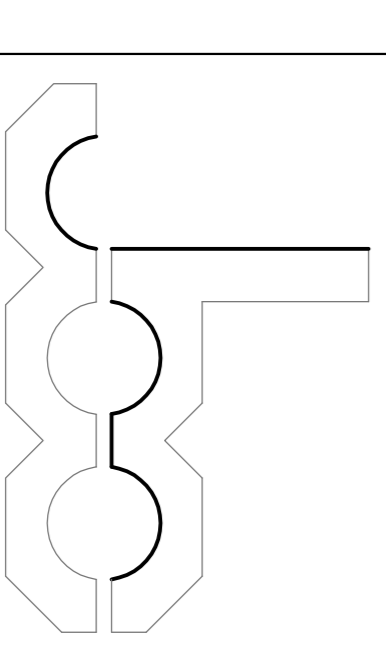

Ref. document:

PLANILLA FUSTERIA

Escala: 1/50

17



Llegenda	
	Coixa de protecció i mesura (CPM)
	Quadre general de comandament i protecció (CGMP)
	Interruptor unipolar
	Punt de llum en paret
	Punt de llum en sostre
	Luminària d'emergència
	Base d'endoll d'ús general
	Preses de televisió i FM
	Preses de telèfon

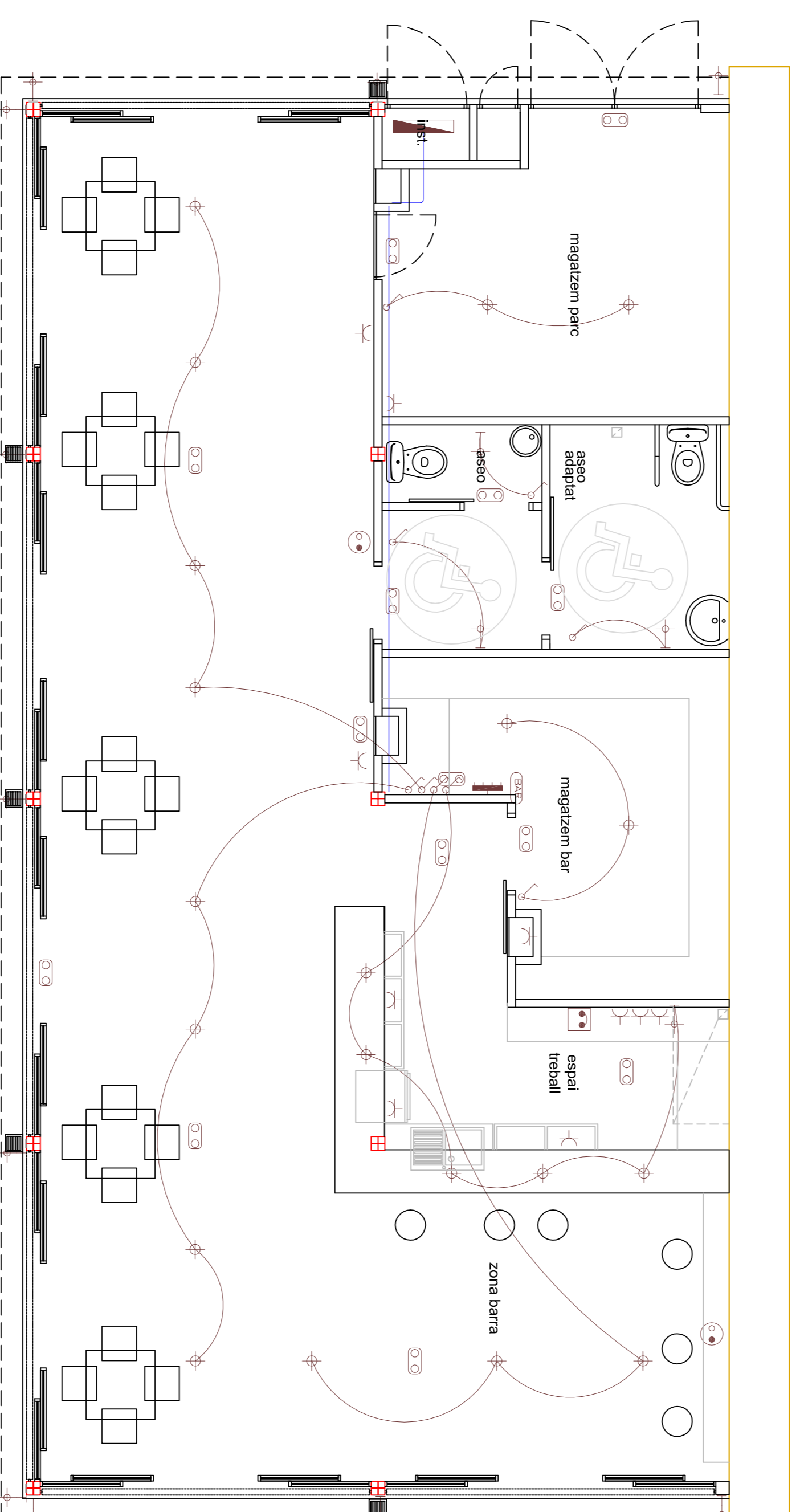
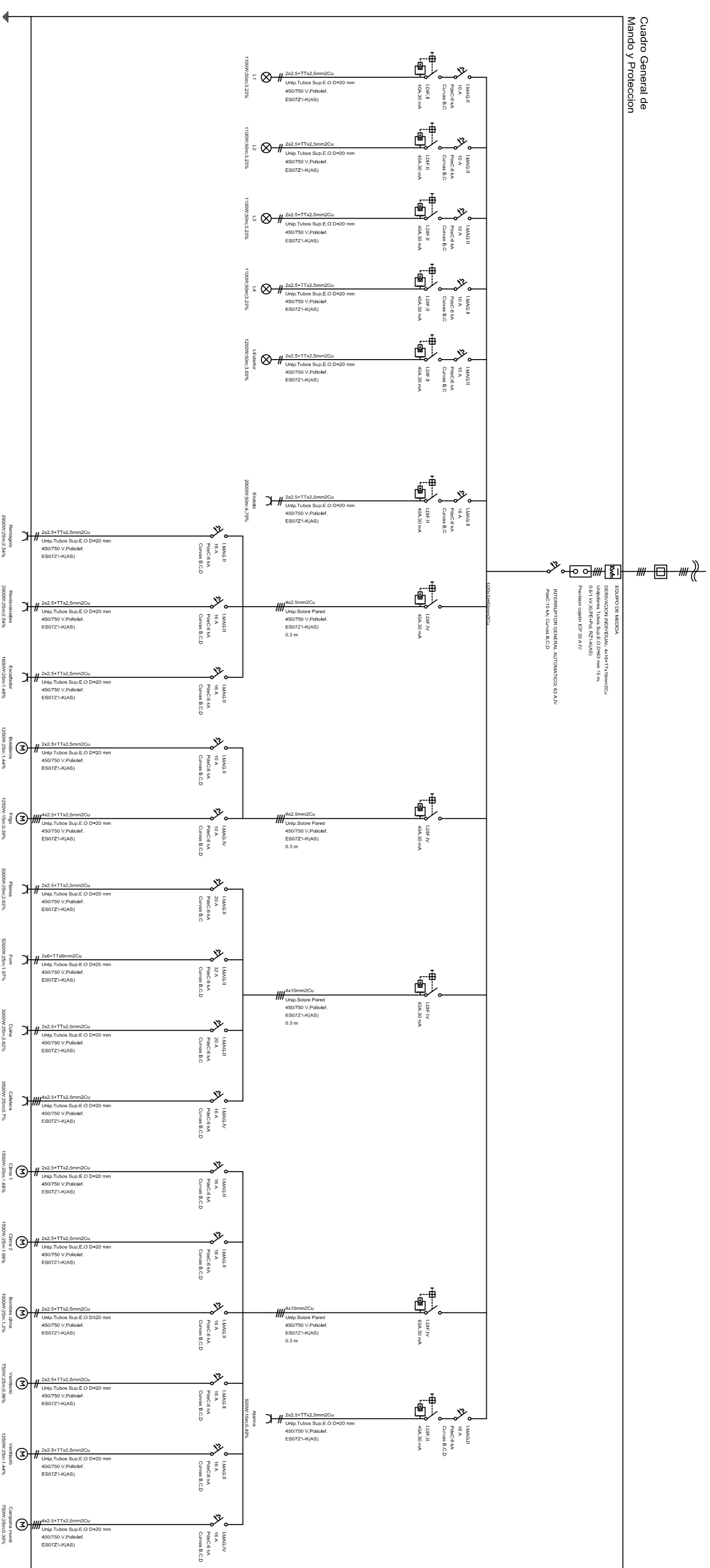

# BAR - INSTAL·LACIONS

## Electricitat

esc: 1/50

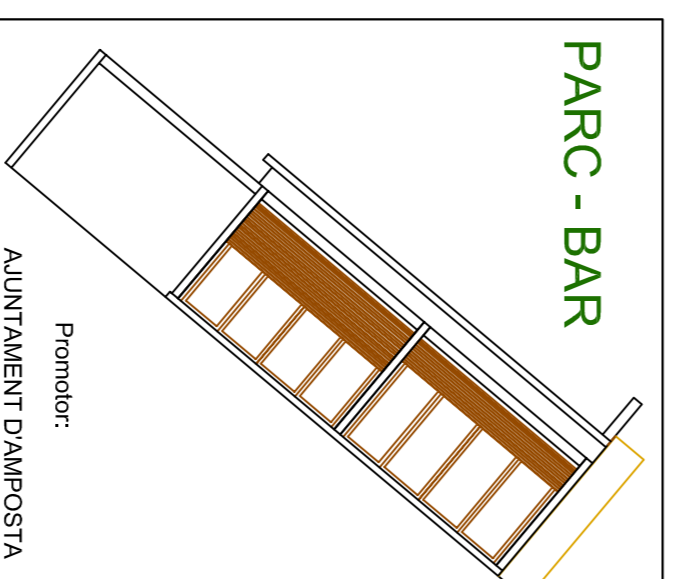

Promotor:  
AJUNTAMENT DAMPOSTA

Obrer:  
P.B.E.D.  
DE BAR AL PARC DELS GIRIBECES

Emplaç.:  
C/ Sebastià Joan Arbó cant. C/ Itàlia  
43870 - AMPOSTA

Data: agost-09 Ref. projecte: 770.11.09

joan m. margalef mitjals.

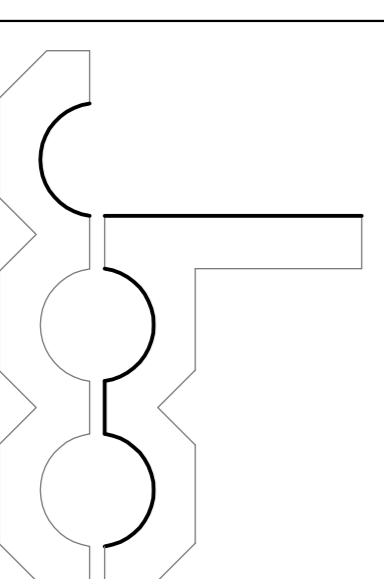

arquitecte:

Simbologia	
	Canonada d'aigua freda
	Canonada d'aigua calenta
	Canonada d'aigua freda amb pressió més desfavorable
	Canonada d'aigua calenta amb pressió més desfavorable
	Pressió i clau de tall d'escorresa
	Preinst. x llocació de comptador
	Clau d'abonat
	Termo elèctric
	Clau de tall
	Clau de local humit
	Consum amb proporcionador
	Consumo d'aigua freda
	Punt de consum amb mojar caiguda de pressió

Materials utilitzats per a les canonades	
Escorreso general	Tub de polietilè d'alta densitat (PE-100 A), segons UNE-EN 12201-2
Alimentació	Tub de polietilè d'alta densitat (PE-100 A), segons UNE-EN 12201-2
Instal·lació interior	Tub multicapa de polietilè reticulat amb ànima d'alumini (PEX-AL-PEX), amb berrera d'oxigen, segons UNE 53961
Alliment tèrmico (A.C.S.)	Carrixa aïllant de llana de vidre

Diàmetres utilitzats en la instal·lació interior	
Aixeta en gortatge (Gg)	20 mm
Rentavaixelles domèstic (Lvd)	14 mm
Safareig domèstic (Fr)	14 mm
Lavabo amb aixeta monocomandament (aigua freda) (Lvb_AF)	14 mm
Vòter amb fluxor (Sf)	32 mm

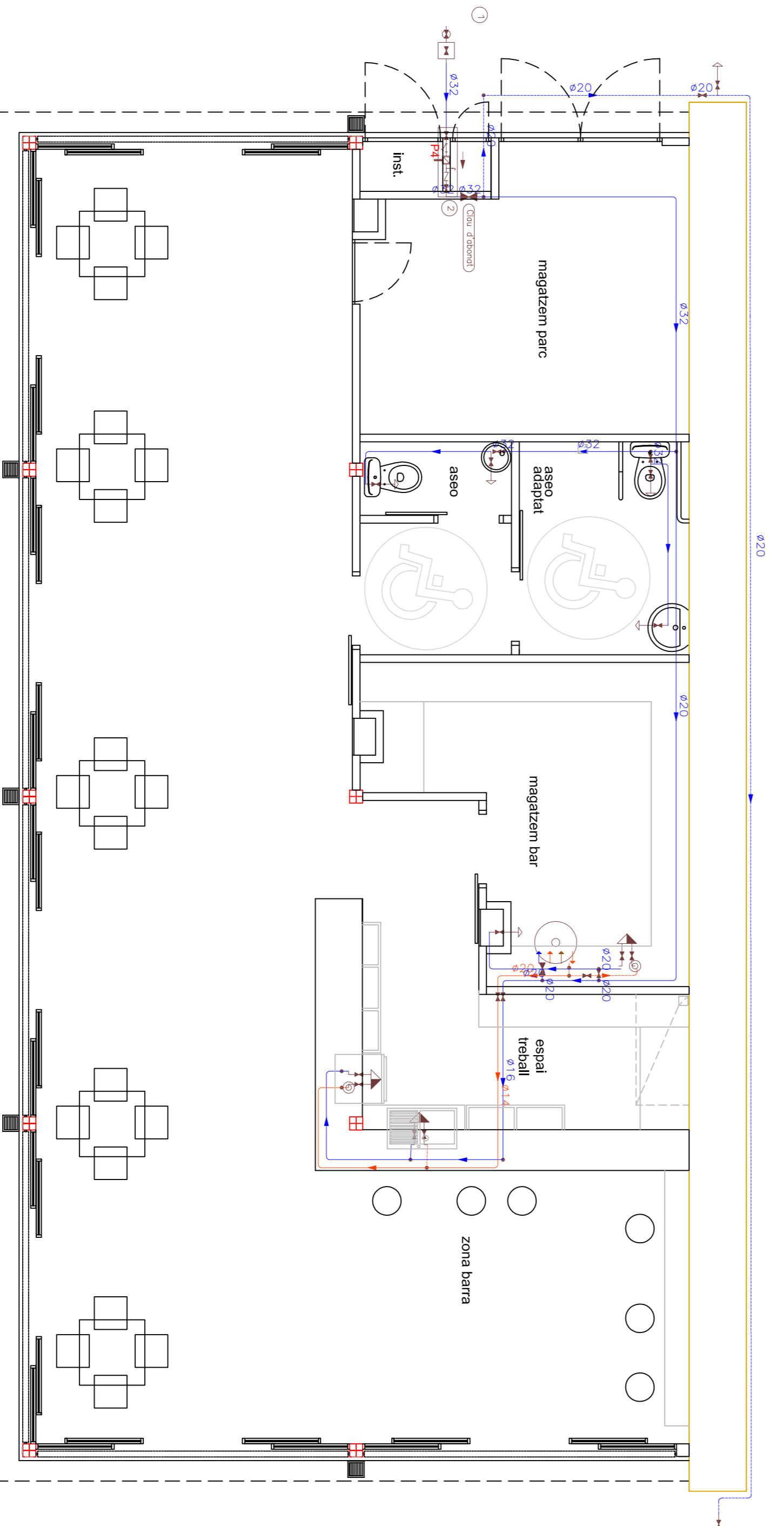
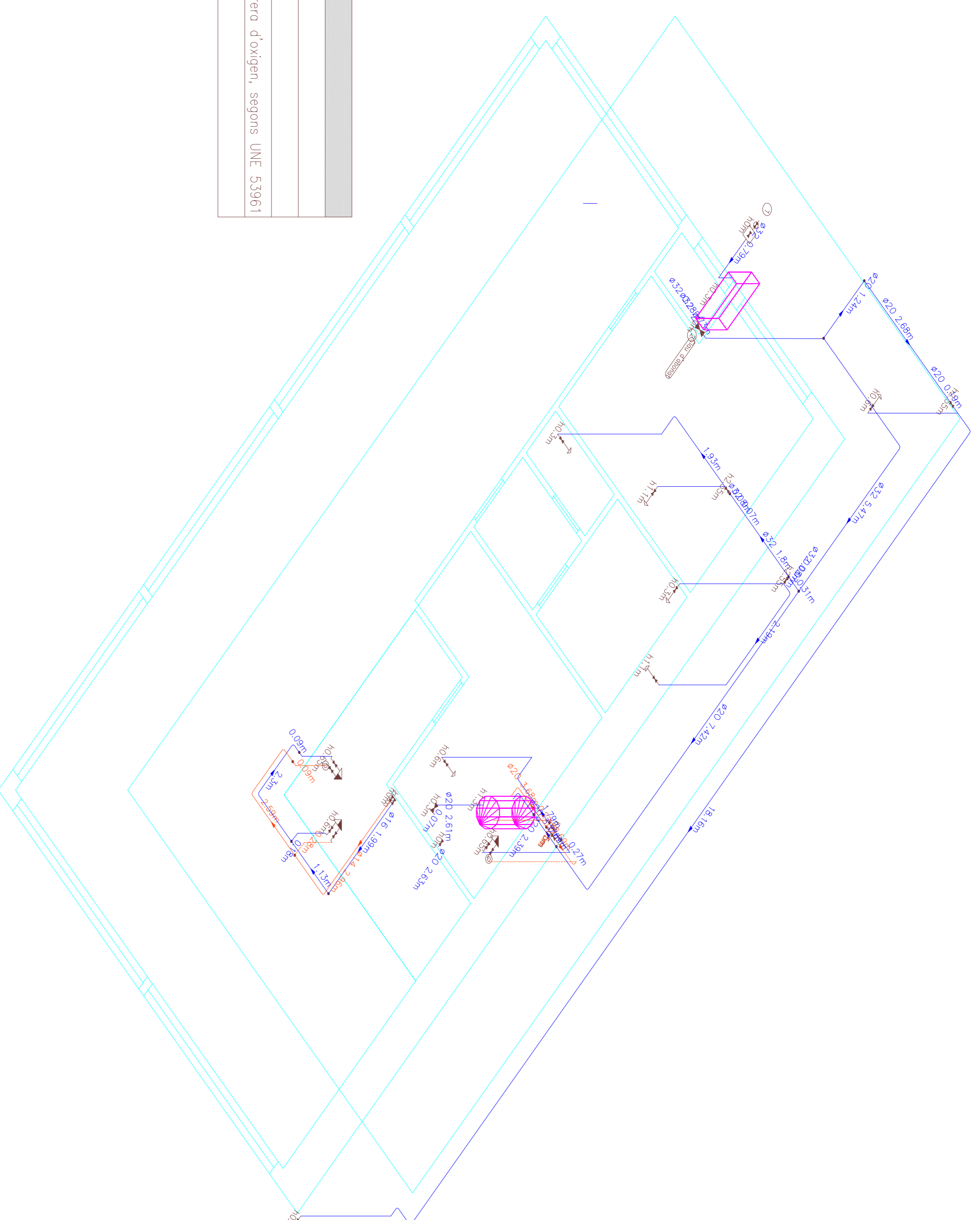

## BAR H20 - INSTAL·LACIONS

### Subministrament d'aigua

esc: 1/50

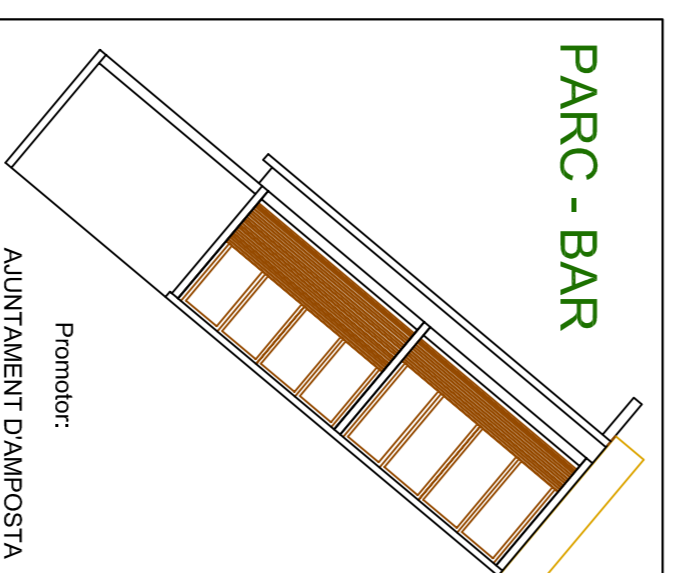

Obra:  
P.B.E.D.  
DE BAR AL PARC DELS GIRIBECES

Emplaç.: C/ Sebastià Joan Arbó cant. C/ Itàlia  
43870 - AMPOSTA

Data: agost-09 Ref. projecte: 770.11.09

Joan m. margalef mitjalles.

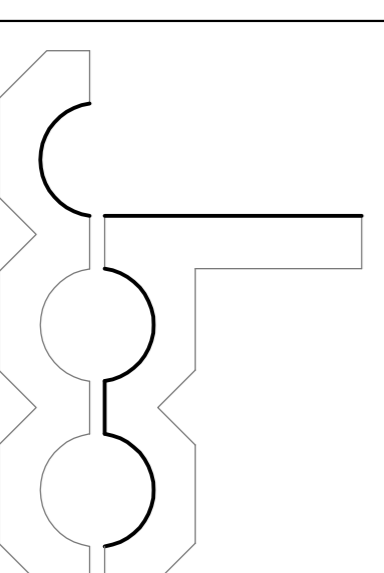

arquitecte.

ref. document:  
INSTAL·LACIONS - Aigua

20

escala: 1/50

Llegenda	
	Extintor portàtil de pols ABC
	Extintor d'anhídrid carbònic (CO2)
	Luminària d'emergència (fluorescent)
	Pictograma extintor
	Pictograma sortida

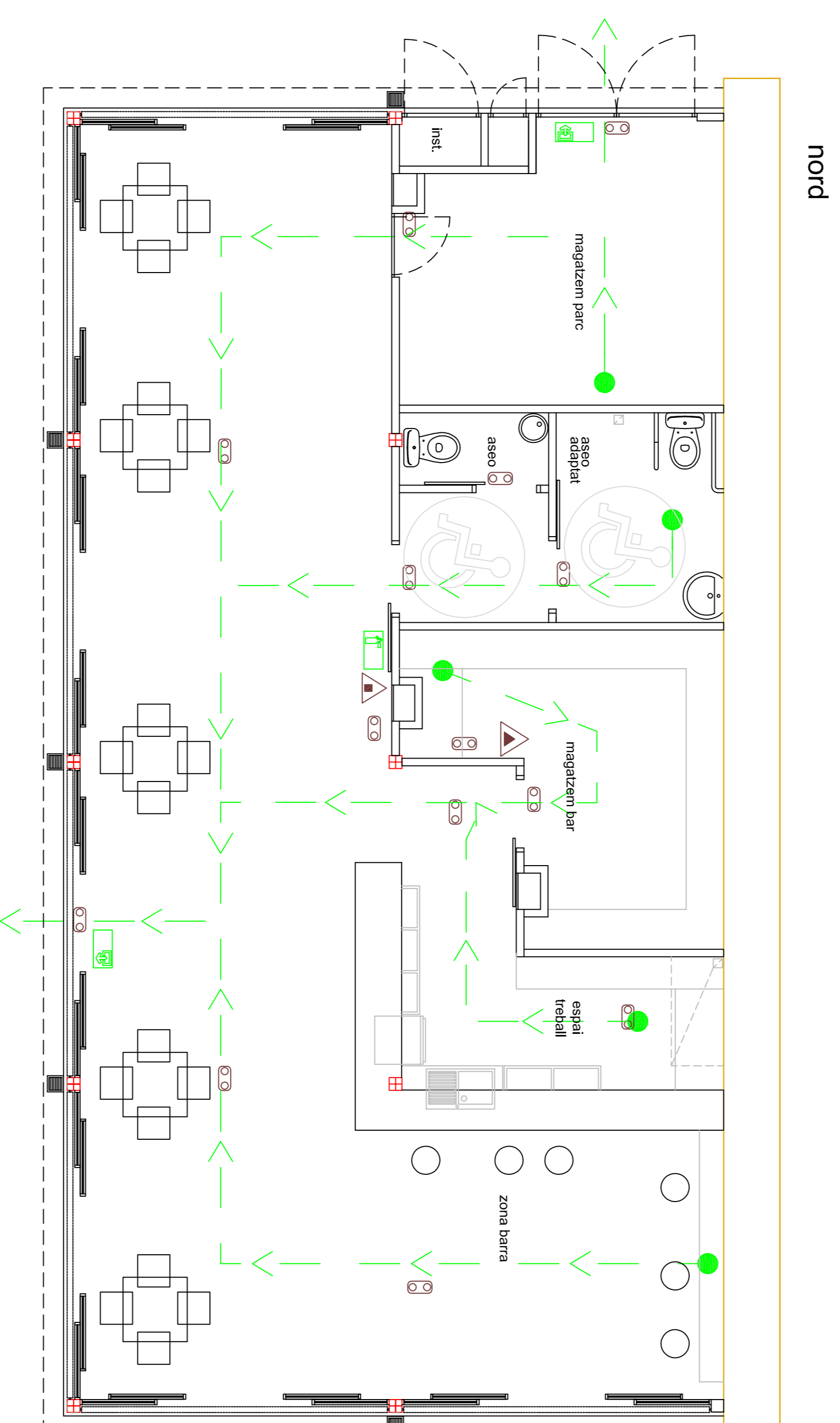

# BAR - INSTAL·LACIONS Contraincendis

esc: 1/50

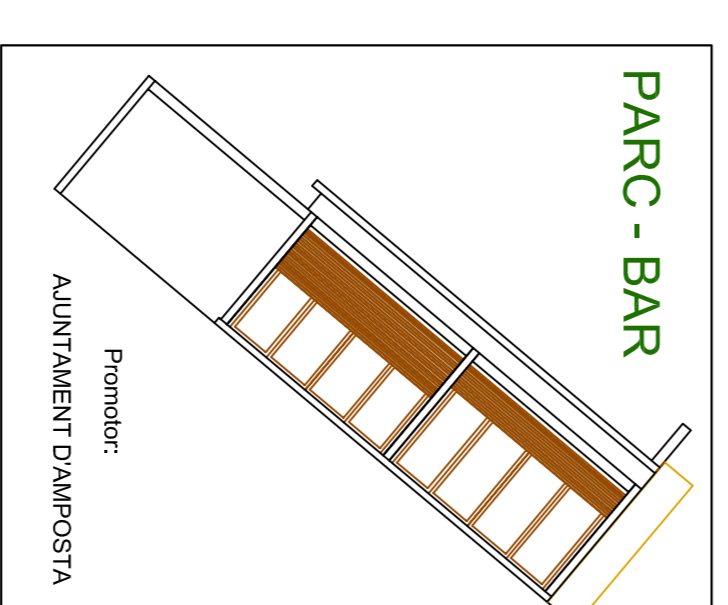

Obrat:  
P.B.E.D.  
DE BAR AL PARC DELS GIRIBECES

Emplaç.: C/ Sebastià Joan Arbó cant. C/ Itàlia  
43870 - AMPOSTA

Data: agost-09 Ref. projecte: 770.11.09

joan m. margalef mitralles.

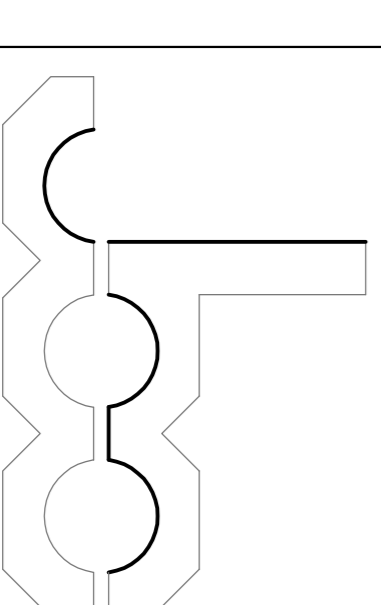

arquitecte.

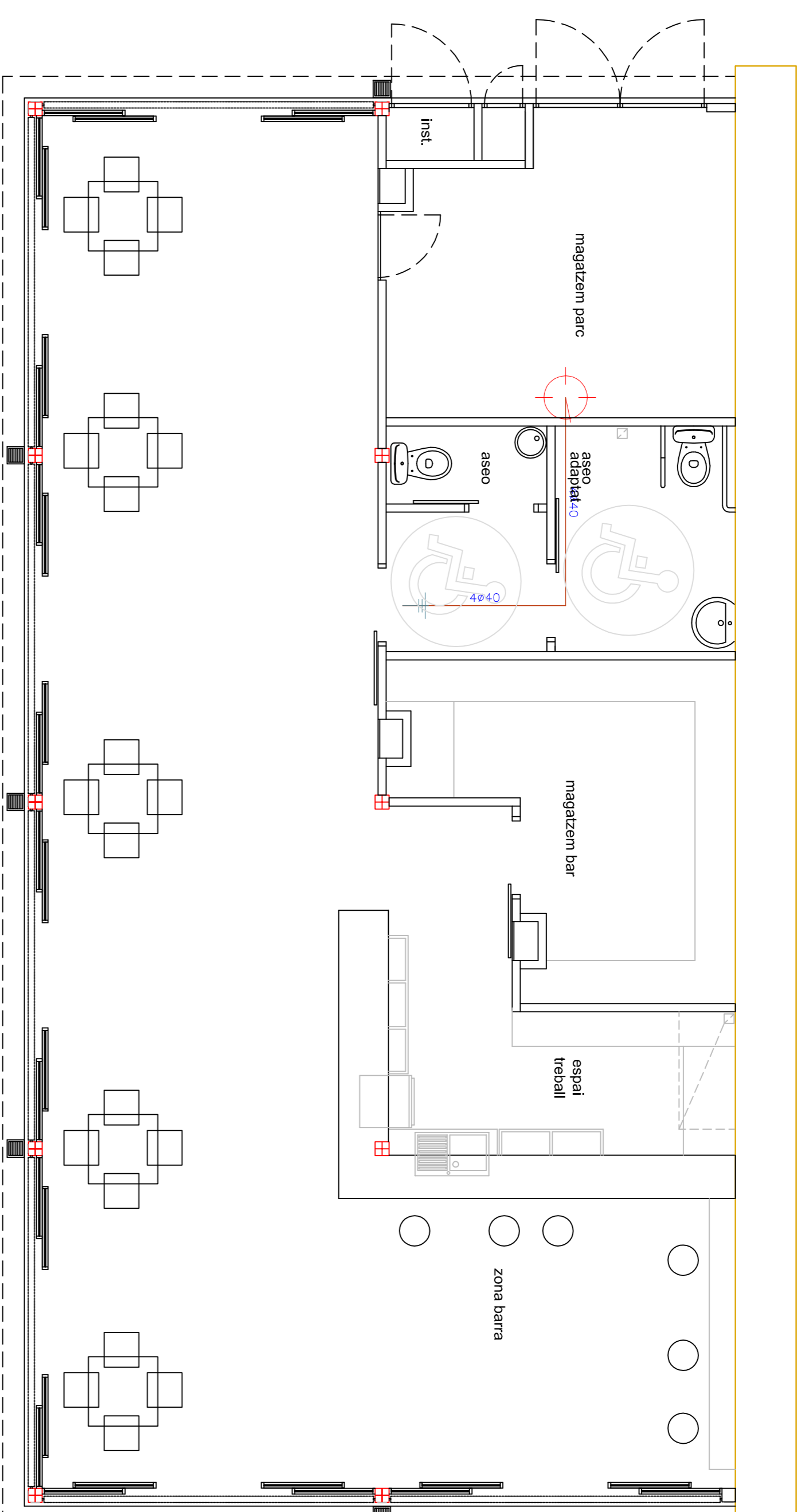

nord

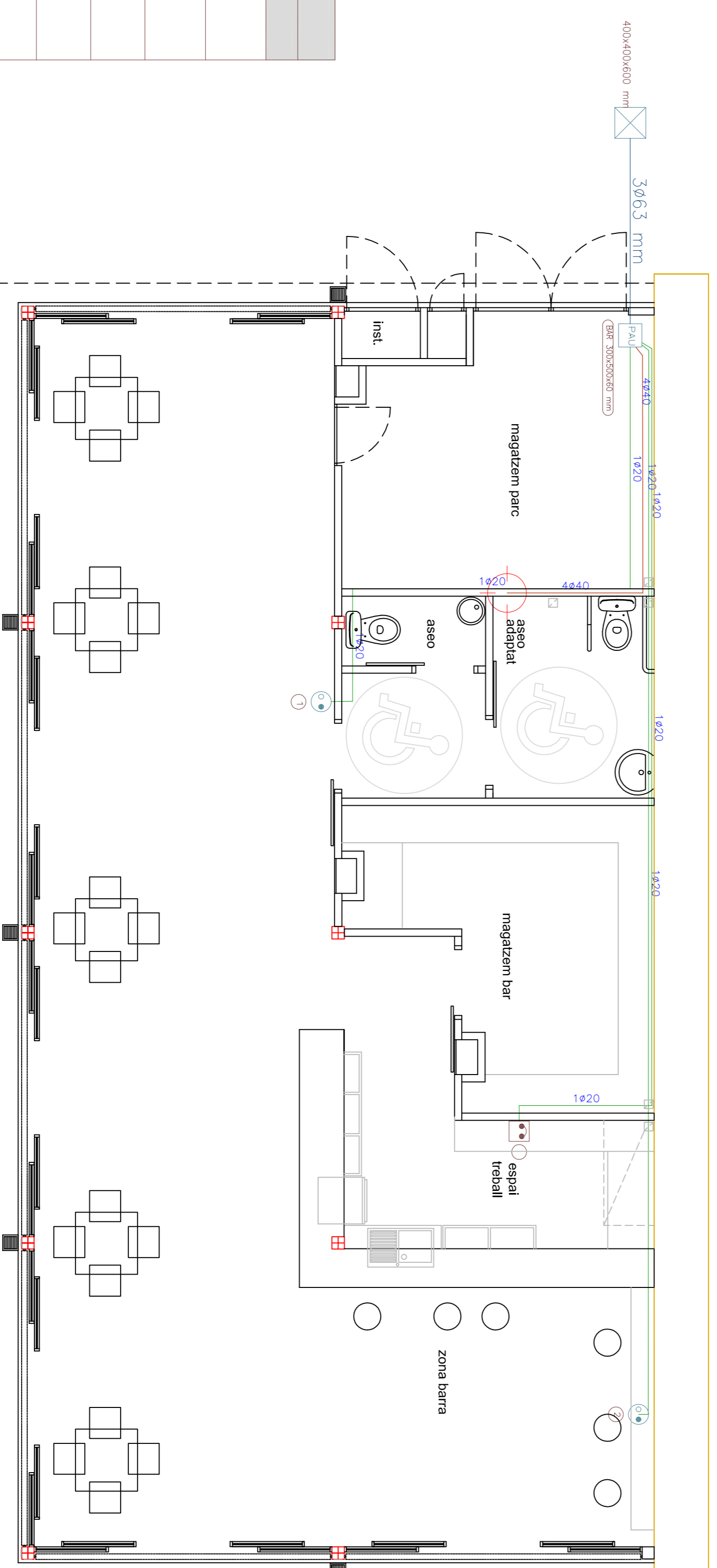

Llegenda	
	Canalitzacions
	Canalització d'enllaç superior 4ø40 mm
	Sistema de cobrtecció

Llegenda	
Registres	
	Pericó d'entrada (400x400x600 mm)
	Punt Accés d'Usuari (300x500x60 mm)
	Presó de televisió
	Presó de televisió per cable
	Presó de telèfon
Canalitzacions	
	Canalització externa soterrada 3ø63 mm (1 TB+RDS, 1 TLCA, 1 reserva)
	Canalització interior d'usuari 20 mm

# BAR BT- INSTAL·LACIONES

## Telecos

esc: 1/50

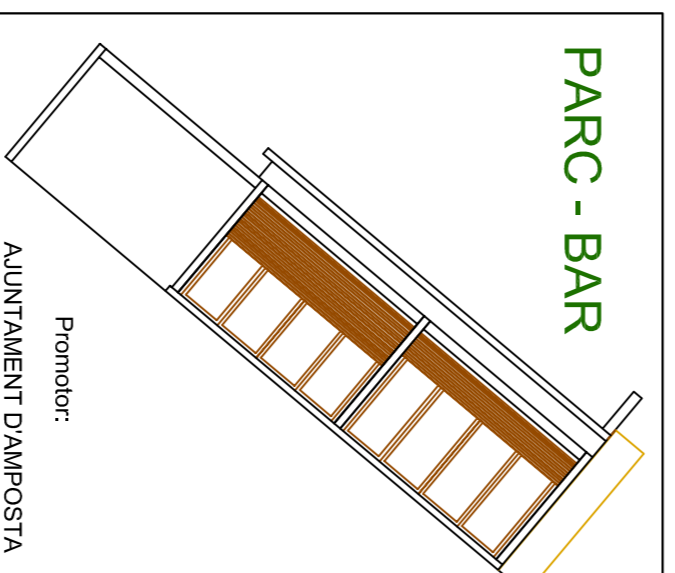

Promotor:  
AJUNTAMENT DAMPOSTA

Obra:  
P.B.E.D.  
DE BAR AL PARC DELS GIRIBECES

Emplaç.: C/ Sebastia Joan Arbó cant. C/ Italia  
43870 - AMPOSTA

Data: agost-09 Ref. projecte: 770.11.09

Joan m. magalèf mitjalles.

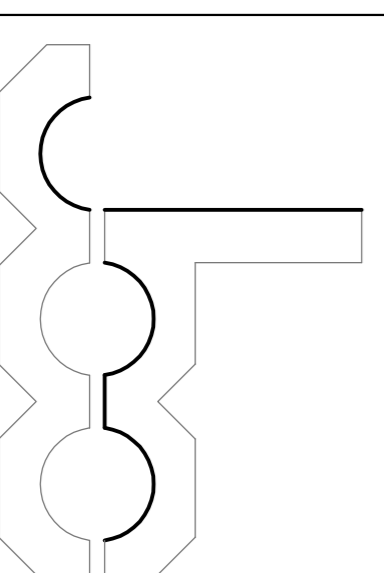

arquitecte.